



Julio Verne Tours

## Centroamérica

# Escapada a Guatemala

04 días / 03 noches

Llegadas: Miércoles y Sábados

### Día 1. Guatemala – Antigua (City Tour)

Llegada, recepción y traslado a Antigua Guatemala. A la hora indicada salida para visita de una de las ciudades más importantes durante el periodo colonial en América, a su llegada visita del monasterio de la Merced, visita de la plaza de Armas y Catedral, tiempo libre para compras y regreso al hotel. **Alojamiento.**

### Día 2. Antigua – Panajachel (Excursión Chichicastenango y Lago Atitlán)

**Desayuno.** Salida muy temprano hacia el mercado de Chichicastenango, localizado en el altiplano central guatemalteco, importante por su mercado multicolor, visita de la Iglesia de Santo Tomás, a la hora conveniente salida hacia el Lago Atitlán, rodeado de tres volcanes Atitlán, Tolimán y San Pedro, sus aguas cristalinas reflejan la belleza natural del lago. Visita panorámica de Panajachel y llegada al hotel. **Alojamiento.**

### Día 3. Panajachel – Guatemala (Excursión a San Juan la Laguna)

**Desayuno.** Por la mañana, abordaremos el bote que nos conducirá hacia el poblado de San Juan La Laguna, a su llegada caminata y visita de la Iglesia Católica. Luego nos dirigiremos hacia la fábrica de chocolate para ver la elaboración de este, siguiendo hacia la Fábrica de Textiles donde nos mostrarán la elaboración de los tintes para estos bellos lienzos, además visitaremos a los artesanos de las plantas medicinales. A la hora conveniente retorno a Panajachel, por la tarde traslado a la Ciudad de Guatemala. **Alojamiento.**

### Día 4. Guatemala (City Tour)

**Desayuno.** Salida desde su hotel a las 0900 para visita de la Nueva Guatemala de la Asunción (nombre oficial de Ciudad de Guatemala), fundada en 1776 luego de los terremotos que destruyeran Santiago de Los Caballeros de Guatemala (hoy Antigua), Cuarta capital del Reino de Guatemala durante el periodo colonial. Durante el recorrido podrá visitar la avenida de La Reforma, una de las más importantes de la ciudad, luego prosigue hacia el Centro Cívico desde donde se pueden ver edificios públicos con murales de artistas guatemaltecos, luego se dirigirán al Centro Histórico de la ciudad donde visitarán panorámicamente el Palacio Nacional de la Cultura, Catedral Metropolitana y visita de la Avenida de Las Américas. A la hora indicada traslado al aeropuerto para abordar el vuelo de regreso a la ciudad de origen.

**FIN DE NUESTROS SERVICIOS**





Julio Verne Tours

# Centroamérica

## JULIO VERNE TOURS INCLUYE:

- Traslados de llegada y salida.
- 01 noche de alojamiento en Antigua con desayunos.
- City Tour por Antigua.
- Excursión Chichicastenango y Lago Atitlán
- 01 noche de alojamiento en Panajachel con desayuno.
- Excursión a San Juan la Laguna.
- 01 noche de alojamiento en Guatemala con desayuno.
- City Tour por Guatemala.

## NO Incluye

- Vuelos internacionales.
- Bebidas en las comidas mencionadas
- Ningún servicio no especificado
- Gastos personales
- Propinas

TARIFAS EN USD POR PERSONA				
SERVICIOS TERRESTRES EXCLUSIVAMENTE			MINIMO 2 PASAJEROS	
05 ENE - 15 DIC 2025				
CATEGORÍA	DBL	TPL	SGL	**MNR
PRIMERA	563	516	755	240
<b>**SE CONSIDERA MENOR HASTA LOS 10 AÑOS. MAXIMO 01 MENOR POR HABITACION SIN DESAYUNOS</b>				
<b>NO APLICA EN FERIAS, CARNAVAL, SEMANA SANTA, PASCUA, NAVIDAD Y FIN DE AÑO</b>				
<b>TARIFAS SUJETAS A DISPONIBILIDAD Y CAMBIO SIN PREVIO AVISO</b>				





Julio Verne Tours

# Centroamérica

HOTELES PREVISTOS O SIMILARES		
Categoría	Ciudad	Hotel
PRIMERA	Antigua	Poorta Antigua
	Panajachel	Porta del Lago
	Guatemala	Clarion Suites

## NOTAS IMPORTANTES:

- Es responsabilidad del pasajero contar con pasaporte vigente, así como visados, vacunas y requisitos necesarios para realizar su viaje.
- Recomendamos viajar bajo la cobertura de una póliza de Seguro. Su ejecutivo puede informarle.
- El orden de los servicios podría variar según disponibilidad aérea y/o terrestre.
- Ocupación máxima por habitación 3 personas.
- La siguiente cotización no implica reserva ni bloqueo de lugares. Todas las tarifas están sujetas a disponibilidad al momento de realizar la reserva en firme dependiendo de la disponibilidad existente.
- **\*\*Tarifa menor no incluye desayunos – pueden compartir hab. con sus padres 2 niños menores de 11 años sin costo alguno en plan europeo (sin alimentación)**



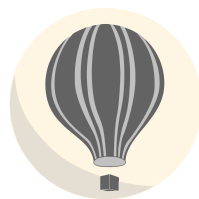

Julio Verne Tours

## Centroamérica

# Guatemala Básica

05 días / 04 noches

Llegadas: martes y viernes

### Día 1. Guatemala – Antigua

Llegada, recepción y traslado a su hotel en la Antigua. Resto del día libre. **Alojamiento.**

### Día 2. Antigua (City Tour)

**Desayuno.** Salida para visita de una de las ciudades más importantes durante el periodo colonial en América, a su llegada visita del monasterio de la Merced, visita de la plaza de Armas y Catedral, tiempo libre para compras y a la hora indicada retorno al hotel. **Alojamiento.**

### Día 3. Antigua – Panajachel (Excursión Chichicastenango y Lago Atitlán)

**Desayuno.** Salida muy temprano hacia el mercado de Chichicastenango, localizado en el altiplano central guatemalteco, importante por su mercado multicolor, visita de la Iglesia de Santo Tomás, a la hora conveniente salida hacia el Lago Atitlán, rodeado de tres volcanes Atitlán, Tolimán y San Pedro, sus aguas cristalinas reflejan la belleza natural del lago. Visita panorámica de Panajachel y llegada al hotel. **Alojamiento.**

### Día 4. Panajachel – Guatemala (Excursión a San Juan la Laguna)

**Desayuno.** Por la mañana, abordaremos el bote que nos conducirá hacia el poblado de San Juan La Laguna, a su llegada caminata y visita de la Iglesia Católica. Luego nos dirigiremos hacia la fábrica de chocolate para ver la elaboración de este, siguiendo hacia la Fábrica de Textiles donde nos mostrarán la elaboración de los tintes para estos bellos lienzos, además visitaremos a los artesanos de las plantas medicinales. A la hora conveniente retorno a Panajachel, por la tarde traslado a la Ciudad de Guatemala. **Alojamiento.**

### Día 5. Guatemala

**Desayuno.** A la hora indicada traslado al aeropuerto para abordar el vuelo de regreso a la ciudad de origen.

**FIN DE NUESTROS SERVICIOS**





Julio Verne Tours

# Centroamérica

## JULIO VERNE TOURS INCLUYE:

- Traslados de llegada y salida.
- 02 noches de alojamiento en Antigua con desayunos.
- City Tour por Antigua.
- 01 noche de alojamiento en Panajachel con desayuno.
- Excursión Chichicastenango y Lago Atitlán.
- Excursión a San Juan la Laguna.
- 01 noche de alojamiento en Guatemala con desayuno.

## NO Incluye

- Vuelos internacionales.
- Bebidas en las comidas mencionadas
- Ningún servicio no especificado
- Gastos personales
- Propinas

TARIFAS EN USD POR PERSONA				
SERVICIOS TERRESTRES EXCLUSIVAMENTE			MINIMO 2 PASAJEROS	
05 ENE - 15 DIC 2025				
CATEGORIA	DBL	TPL	SGL	**MNR
TURISTA	579	559	774	274
PRIMERA	601	570	942	274
SUPERIOR	842	804	1256	274
<b>**SE CONSIDERA MENOR HASTA LOS 10 AÑOS. MAXIMO 01 MENOR POR HABITACION SIN DESAYUNOS</b>				
<b>NO APLICA EN EVENTOS ESPECIALES, SEMANA SANTA, PASCUA , NAVIDAD Y FIN DE AÑO</b>				
<b>TARIFAS SUJETAS A DISPONIBILIDAD Y CAMBIO SIN PREVIO AVISO</b>				





Julio Verne Tours

# Centroamérica

HOTELES PREVISTOS O SIMILARES		
Categoría	Ciudad	Hotel
TURISTA	Antigua	San Jorge
	Panajachel	Regis
	Guatemala	Casa Veranda
PRIMERA	Antigua	Porta Antigua
	Panajachel	Porta del Lago
	Guatemala	Clarion Suites
SUPERIOR	Antigua	Santo Domingo
	Panajachel	Atitlán
	Guatemala	Hilton Guatemala

## NOTAS IMPORTANTES:

- Es responsabilidad del pasajero contar con pasaporte vigente, así como visados, vacunas y requisitos necesarios para realizar su viaje.
- Recomendamos viajar bajo la cobertura de una póliza de Seguro. Su ejecutivo puede informarle.
- El orden de los servicios podría variar según disponibilidad aérea y/o terrestre.
- Ocupación máxima por habitación 3 personas.
- La siguiente cotización no implica reserva ni bloqueo de lugares. Todas las tarifas están sujetas a disponibilidad al momento de realizar la reserva en firme dependiendo de la disponibilidad existente.
- **Tarifa menor no incluye desayunos – pueden compartir hab. con sus padres 2 niños menores de 11 años sin costo alguno en plan europeo (sin alimentación)**





Julio Verne Tours

## Centroamérica

# Guatemala Mágica

06 días / 05 noches

Llegadas: martes y viernes

### Día 1. Guatemala – Antigua

Llegada, recepción y traslado a su hotel en la Antigua. Resto del día libre. **Alojamiento.**

### Día 2. Antigua (City Tour)

**Desayuno.** Salida para visita de una de las ciudades más importantes durante el periodo colonial en América, a su llegada visita del monasterio de la Merced, visita de la plaza de Armas y Catedral, tiempo libre para compras y a la hora indicada retorno al hotel. **Alojamiento.**

### Día 3. Antigua – Panajachel (Excursión Chichicastenango y Lago Atitlán)

**Desayuno.** Salida muy temprano hacia el mercado de Chichicastenango, localizado en el altiplano central guatemalteco, importante por su mercado multicolor, visita de la Iglesia de Santo Tomás, a la hora conveniente salida hacia el Lago Atitlán, rodeado de tres volcanes Atitlán, Tolimán y San Pedro, sus aguas cristalinas reflejan la belleza natural del lago. Visita panorámica de Panajachel y llegada al hotel. **Alojamiento.**

### Día 4. Panajachel – Guatemala (Excursión a San Juan la Laguna)

**Desayuno.** Por la mañana, abordaremos el bote que nos conducirá hacia el poblado de San Juan La Laguna, a su llegada caminata y visita de la Iglesia Católica. Luego nos dirigiremos hacia la fábrica de chocolate para ver la elaboración de este, siguiendo hacia la Fábrica de Textiles donde nos mostrarán la elaboración de los tintes para estos bellos lienzos, además visitaremos a los artesanos de las plantas medicinales. A la hora conveniente retorno a Panajachel, por la tarde traslado a la Ciudad de Guatemala. **Alojamiento.**

### Día 5. Guatemala (Excursión a Tikal)

**Box Breakfast.** A las 04:00 traslado al Aeropuerto para abordar el vuelo hacia el Aeropuerto Internacional Mundo Maya (no incluido), a su llegada, traslado hacia el Sitio Arqueológico más importante del mundo Maya, Tikal, su nombre significa “Lugar de Voces”, construido durante el período clásico de los Mayas. A su llegada al Sitio Arqueológico Tikal, nuestro guía le mostrará la maqueta del complejo de Templos y Acrópolis. Visita del Complejo Q y R, continuación hacia la Acrópolis Central, los Templos I “El Gran Jaguar” y el templo II “de Los Mascarones”, considerado el primero como uno de los más importantes dentro del complejo, visita del Mundo Perdido (si el tiempo lo permite), y por la tarde retorno al Centro de Visitantes para almuerzo. A hora conveniente traslado hacia el Aeropuerto Mundo Maya para tomar el vuelo de regreso a Guatemala. A su llegada recibimiento y traslado al Hotel. **Alojamiento.**





Julio Verne Tours

# Centroamérica

## Día 6. Guatemala

**Desayuno.** A la hora indicada traslado al aeropuerto para abordar el vuelo de regreso a la ciudad de origen.

### FIN DE NUESTROS SERVICIOS

### JULIO VERNE TOURS INCLUYE:

- Traslados de llegada y salida.
- 02 noches de alojamiento en Antigua con desayunos.
- City Tour por Antigua.
- 01 noche de alojamiento en Panajachel con desayuno.
- Excursión Chichicastenango y Lago Atitlán.
- Excursión a San Juan la Laguna.
- 02 noches de alojamiento en Guatemala con desayunos.
- Excursión a Tikal con almuerzo.

### NO Incluye

- Vuelos internacionales y domésticos.
- Bebidas en las comidas mencionadas
- Ningún servicio no especificado
- Gastos personales
- Propinas

TARIFAS EN USD POR PERSONA				
SERVICIOS TERRESTRES EXCLUSIVAMENTE			MINIMO 2 PASAJEROS	
05 ENE - 15 DIC 2025				
CATEGORIA	DBL	TPL	SGL	**MNR
TURISTA	799	768	1032	340
PRIMERA	829	790	1237	340
SUPERIOR	1071	1026	1622	340
<b>**SE CONSIDERA MENOR HASTA LOS 10 AÑOS. MAXIMO 01 MENOR POR HABITACION SIN DESAYUNOS</b>				
<b>NO APLICA EN EVENTOS ESPECIALES, SEMANA SANTA, PASCUA , NAVIDAD Y FIN DE AÑO</b>				
<b>TARIFAS SUJETAS A DISPONIBILIDAD Y CAMBIO SIN PREVIO AVISO</b>				





Julio Verne Tours

# Centroamérica

## HOTELES PREVISTOS O SIMILARES

Categoría	Ciudad	Hotel
TURISTA	Antigua	San Jorge
	Panajachel	Regis
	Guatemala	Casa Veranda
PRIMERA	Antigua	Porta Antigua
	Panajachel	Porta del Lago
	Guatemala	Clarion Suites
SUPERIOR	Antigua	Santo Domingo
	Panajachel	Atitlán
	Guatemala	Hilton Guatemala

### NOTAS IMPORTANTES:

- Es responsabilidad del pasajero contar con pasaporte vigente, así como visados, vacunas y requisitos necesarios para realizar su viaje.
- Recomendamos viajar bajo la cobertura de una póliza de Seguro. Su ejecutivo puede informarle.
- El orden de los servicios podría variar según disponibilidad aérea y/o terrestre.
- Ocupación máxima por habitación 3 personas.
- La siguiente cotización no implica reserva ni bloqueo de lugares. Todas las tarifas están sujetas a disponibilidad al momento de realizar la reserva en firme dependiendo de la disponibilidad existente.
- **Tarifa Menor no incluye desayunos – pueden compartir hab. con sus padres 2 niños menores de 11 años sin costo alguno en plan europeo (sin alimentación)**





Julio Verne Tours

Centroamérica

# Guatemala Espectacular

07 días / 06 noches

Llegadas: martes y viernes

## Día 1. Guatemala – Antigua

Llegada, recepción y traslado a su hotel en la Antigua. Resto del día libre. **Alojamiento.**

## Día 2. Antigua (City Tour)

**Desayuno.** Salida para visita de una de las ciudades más importantes durante el periodo colonial en América, a su llegada visita del monasterio de la Merced, visita de la plaza de Armas y Catedral, tiempo libre para compras y a la hora indicada retorno al hotel. **Alojamiento.**

## Día 3. Antigua – Panajachel (Excursión Chichicastenango y Lago Atitlán)

**Desayuno.** Salida muy temprano hacia el mercado de Chichicastenango, localizado en el altiplano central guatemalteco, importante por su mercado multicolor, visita de la Iglesia de Santo Tomás, a la hora conveniente salida hacia el Lago Atitlán, rodeado de tres volcanes Atitlán, Tolimán y San Pedro, sus aguas cristalinas reflejan la belleza natural del lago. Visita panorámica de Panajachel y llegada al hotel. **Alojamiento.**

## Día 4. Panajachel – Guatemala (Excursión a San Juan la Laguna)

**Desayuno.** Por la mañana, abordaremos el bote que nos conducirá hacia el poblado de San Juan La Laguna, a su llegada caminata y visita de la Iglesia Católica. Luego nos dirigiremos hacia la fábrica de chocolate para ver la elaboración de este, siguiendo hacia la Fábrica de Textiles donde nos mostrarán la elaboración de los tintes para estos bellos lienzos, además visitaremos a los artesanos de las plantas medicinales. A la hora conveniente retorno a Panajachel, por la tarde traslado a la Ciudad de Guatemala. **Alojamiento.**

## Día 5. Guatemala – Flores (Excursión a Tikal)

**Desayuno.** A las 04:00 traslado al Aeropuerto para abordar el vuelo hacia el Aeropuerto Internacional Mundo Maya (no incluido), a su llegada, traslado hacia el Sitio Arqueológico más importante del mundo Maya, Tikal, su nombre significa “Lugar de Voces”, construido durante el período clásico de los Mayas. A su llegada al Sitio Arqueológico Tikal, nuestro guía le mostrará la maqueta del complejo de Templos y Acrópolis. Visita del Complejo Q y R, continuación hacia la Acrópolis Central, los Templos I “El Gran Jaguar” y el templo II “de Los Mascarones”, considerado el primero como uno de los más importantes dentro del complejo, visita del Mundo Perdido (si el tiempo lo permite), y por la tarde retorno al Centro de Visitantes para almuerzo. A hora conveniente traslado hacia el hotel. **Alojamiento.**





Julio Verne Tours

## Centroamérica

### Día 6. Flores – Guatemala (Excursión a Yaxhá)

**Desayuno.** A la hora convenida, traslado hacia el Sitio Arqueológico de Yaxhá, un antiguo centro ceremonial y ciudad de la civilización maya precolombina, las instalaciones cuentan con evidencia de influencia Teotihuacana en su arquitectura y las estelas. Podemos encontrar el único complejo de pirámides gemelas fuera de Tikal, también conocido como la Plaza de las Estelas. A hora convenida traslado al aeropuerto para abordar el vuelo de retorno a Guatemala. **Alojamiento.**

### Día 7. Guatemala

**Desayuno.** A la hora indicada traslado al aeropuerto para abordar el vuelo de regreso a la ciudad de origen.

#### FIN DE NUESTROS SERVICIOS

#### JULIO VERNE TOURS INCLUYE:

- Traslados de llegada y salida.
- 02 noches de alojamiento en Antigua con desayunos.
- City Tour por Antigua.
- 01 noche de alojamiento en Panajachel con desayuno.
- Excursión Chichicastenango y Lago Atitlán.
- Excursión a San Juan la Laguna.
- 02 noches de alojamiento en Guatemala con desayunos.
- Excursión a Tikal con almuerzo campestre.
- 01 noche de alojamiento en Flores con desayuno.
- Excursión a Yaxhá.

#### NO Incluye

- Vuelos internacionales y domésticos.
- Bebidas en las comidas mencionadas
- Ningún servicio no especificado
- Gastos personales
- Propinas





Julio Verne Tours

# Centroamérica

TARIFAS EN USD POR PERSONA				
SERVICIOS TERRESTRES EXCLUSIVAMENTE			MINIMO 2 PASAJEROS	
05 ENE - 15 DIC 2025				
CATEGORIA	DBL	TPL	SGL	**MNR
TURISTA	997	963	1289	466
PRIMERA	1153	1110	1607	466
SUPERIOR	1358	1310	2029	466
<b>**SE CONSIDERA MENOR HASTA LOS 10 AÑOS. MAXIMO 01 MENOR POR HABITACION SIN DESAYUNOS</b>				
<b>NO APLICA EN EVENTOS ESPECIALES, SEMANA SANTA, PASCUA , NAVIDAD Y FIN DE AÑO</b>				
<b>TARIFAS SUJETAS A DISPONIBILIDAD Y CAMBIO SIN PREVIO AVISO</b>				

HOTELES PREVISTOS O SIMILARES		
Categoría	Ciudad	Hotel
TURISTA	Antigua	San Jorge
	Panajachel	Regis
	Guatemala	Casa Veranda
	Flores	Casona de la Isla
PRIMERA	Antigua	Porta Antigua
	Panajachel	Porta del Lago
	Guatemala	Clarion Suites
	Flores	Casona del Lago
SUPERIOR	Antigua	Santo Domingo
	Panajachel	Atitlán
	Guatemala	Hilton Guatemala
	Flores	Camino Real Tikal





Julio Verne Tours

## Centroamérica

### NOTAS IMPORTANTES:

- Es responsabilidad del pasajero contar con pasaporte vigente, así como visados, vacunas y requisitos necesarios para realizar su viaje.
- Recomendamos viajar bajo la cobertura de una póliza de Seguro. Su ejecutivo puede informarle.
- El orden de los servicios podría variar según disponibilidad aérea y/o terrestre.
- Ocupación máxima por habitación 3 personas.
- La siguiente cotización no implica reserva ni bloqueo de lugares. Todas las tarifas están sujetas a disponibilidad al momento de realizar la reserva en firme dependiendo de la disponibilidad existente.
- **\*\*Tarifa chl no incluye desayunos – pueden compartir hab. con sus padres 2 niños menores de 11 años sin costo alguno en plan europeo (sin alimentación)**





Julio Verne Tours

## Centroamérica

# Luna de Miel en Guatemala 2025

07 días / 06 noches

Llegadas: Diarias

### Día 1. Guatemala- Antigua

Arribo en Aeropuerto Internacional La Aurora para asistencia y traslado hacia Antigua Guatemala. **Alojamiento**

### Día 2. Antigua (City Tour)

**Desayuno.** Hoy tendremos nuestro paseo por las calles empedradas de Antigua que nos transportará al siglo XVI. Pasaremos por el Cabildo y el Palacio de los Capitanes Generales, la Iglesia La Merced, San Francisco y algunos otros rincones coloniales. Al fondo, el Volcán de Agua será testigo mudo de nuestra caminata. Resto de la tarde libre para conocer los principales miradores ubicados en medio de la montañas alrededor y disfrutar de destinos ideales para los amantes de la naturaleza, fotografiando atardeceres y disfrutando de espectaculares celajes. **Alojamiento**

### Día 3. Guatemala – Lago Atitlán (Excursión a Chichicastenango y Lago Atitlán)

Desayunaremos rumbo al altiplano guatemalteco con destino al pueblo de Chichicastenango, en donde recorreremos uno de los más afamados mercados indígenas en toda Latinoamérica. Este día tendremos una Visita Experiencial, en donde realizaremos con las mujeres locales un taller de maíz, el alimento básico de Guatemala. Tras la visita continuaremos rumbo al Lago Atitlán, del que Huxley dijo ser el más bello del mundo. **Alojamiento.**

### Día 4. Panajachel –San Juan La Laguna - Santiago Atitlán – Guatemala Ciudad

**Desayuno.** Desayuno. Hoy tomaremos una lancha para visitar dos pueblos de los doce que rodean este hermoso lago. Conoceremos el pueblo Tzutuhil de San Juan La Laguna caracterizado por la armonía en la que sus pobladores conviven con la naturaleza y la cultura. Continuaremos hacia Santiago Atitlán, pueblo habitado por indígenas Tzutuhiles que viven de la pesca y la artesanía, aunque son más conocidos como adoradores de una deidad maya-católica a la que llaman Maximón. Tras la visita, regreso a Guatemala Ciudad. **Alojamiento.**

### Día 5. Guatemala – Yaxha -Petén

**Desayuno.** Traslado al aeropuerto para tomar vuelo local con destino a Petén. Por la tarde, visitaremos la gran ciudad de Yaxha con 9 acrópolis y 500 estructuras, desde el templo 216 tendremos una vista espectacular de la laguna y la selva que la rodea, disfrutaremos de la caída del sol y los hermosos celajes sobre la laguna. **Alojamiento.**

### Día 6. Peten – Tikal – Guatemala

**Desayuno.** Hoy visitaremos la ciudad maya de Tikal, la joya del Mundo Maya clásico. Almuerzo dentro del recinto arqueológico.

Traslado al aeropuerto para tomar el vuelo local con destino a Guatemala Ciudad. Traslado al hotel. **Alojamiento**





Julio Verne Tours

# Centroamérica

## Día 7 Guatemala Ciudad - Aeropuerto

Desayuno. Traslado al Aeropuerto Internacional de Guatemala

### JULIO VERNE TOURS INCLUYE:

- Alojamiento en hoteles indicados o similares.
- Asignación en habitación estándar.
- Detallito de novios: nahual con fecha de la boda.
- Desayuno americano o boxbreakfast cuando por logística operativa se requiera.
- Almuerzo campestre en tour de Tikal. Bebidas no incluidas.
- Entradas a los sitios en visitas incluidas descritas en itinerario.
- Guías profesionales autorizados.
- Transporte con aire acondicionado.
- Lancha para visita a San Juan La Laguna y Santiago Atitlán.
- Propinas e impuestos locales.
- Servicios en privado.
- Tarifas para un mínimo de dos pax.

### NO Incluye

- Vuelos
- Bebidas en las comidas mencionadas
- Ningún servicio no especificado
- Gastos personales
- Propinas





Julio Verne Tours

# Centroamérica

TARIFAS EN USD POR PERSONA	
SERVICIOS TERRESTRES EXCLUSIVAMENTE	
15 ENE- 03 DIC 2025	
CATEGORÍA	DBL
UNICA	2314
NO APLICA EN FERIAS, CARNAVAL, SEMANA SANTA, PASCUA, NAVIDAD Y FIN DE AÑO	
TARIFAS SUJETAS A DISPONIBILIDAD Y CAMBIO SIN PREVIO AVISO	

HOTELES PREVISTOS O SIMILARES		
Categoría	Ciudad	Hotel
UNICA	La Antigua	Casa Santo Domingo
	Lago Atitlán	Porta Hotel del Lago
	Guatemala Ciudad	Barcelo
	Petén	Villa Maya

## NOTAS IMPORTANTES:

- Es responsabilidad del pasajero contar con pasaporte vigente, así como visados, vacunas y requisitos necesarios para realizar su viaje.
- Recomendamos viajar bajo la cobertura de una póliza de Seguro. Su ejecutivo puede informarle.
- El orden de los servicios podría variar según disponibilidad aérea y/o terrestre.
- Ocupación máxima por habitación 3 personas.
- La siguiente cotización no implica reserva ni bloqueo de lugares. Todas las tarifas están sujetas a disponibilidad al momento de realizar la reserva en firme dependiendo de la disponibilidad existente.





Julio Verne Tours

## Centroamérica

# Descubre Guatemala 2025

08 días / 07 noches

Llegadas: sábados

### Día 1. Guatemala

Llegada, recepción y traslado a su hotel. Resto del día libre. **Alojamiento.**

### Día 2. Guatemala – Panajachel (Excursión a Chichicastenango y Lago Atitlán)

**Desayuno.** Saldremos rumbo al altiplano guatemalteco con destino al pueblo de Chichicastenango, en donde recorreremos uno de los más afamados mercados indígenas en toda Latinoamérica. Este día tendremos una visita experiencial, en donde realizaremos con las mujeres locales un taller de maíz, el alimento básico de Guatemala. Tras la visita continuaremos rumbo al Lago Atitlán, del que Huxley dijo ser el más bello del mundo. **Alojamiento.**

### Día 3. Panajachel (Excursión a San Juan la Laguna y Santiago Atitlán)

**Desayuno.** Hoy tomaremos una lancha para visitar dos pueblos de los doce que rodean este hermoso lago. Conoceremos el pueblo Tzutuñil de San Juan La Laguna caracterizado por la armonía en la que sus pobladores conviven con la naturaleza y la cultura. Continuaremos hacia Santiago Atitlán, pueblo habitado por indígenas Tzutuñiles que viven de la pesca y la artesanía, aunque son más conocidos como adoradores de una deidad maya-católica a la que llaman Maximón. **Alojamiento.**

### Día 4. Panajachel – Antigua (Excursión a Iximché + City Tour)

**Desayuno.** Saldremos rumbo a la ciudad La Antigua Guatemala. De camino, visitaremos el sitio arqueológico de Iximché, antigua capital maya del reino Cakchiquel. A nuestra llegada a La Antigua, visita de esta ciudad colonial declarada Patrimonio de la Humanidad, conoceremos la Catedral, Iglesia La Merced, la Plaza Central y sus principales calles y monumentos. **Alojamiento.**

### Día 5. Antigua

**Desayuno.** Día libre para disfrutar de La Antigua, paseando por las calles empedradas, apreciando sus estilos arquitectónicos de antaño o bien descansando en las instalaciones del hotel. Como actividad opcional, durante la mañana, recomendamos realizar una excursión al Volcán Pacaya o Tikal. **Alojamiento.**

### Día 6. Antigua – Monterrico

**Desayuno.** Salida con dirección hacia la costa del pacífico, llegada a Monterrico, exótica playa de arena volcánica con un ambiente costero relajado y de descanso. **Alojamiento.**

### Día 7. Monterrico

**Desayuno.** Día para descansar en esta magnífica playa que abarca más de 300 kilómetros y que permite gran variedad de actividades acuáticas y de contacto con la naturaleza. Recomendamos un reconfortante amanecer.



Río Pánuco 3304-B Col. Altavista Sur, Monterrey, Nuevo León, 67740 Tel. 81 1872 2548

"Todo lo que una persona puede imaginar, otras podrán hacerlo realidad" -Julio Verne.

[www.juliovernetours.com](http://www.juliovernetours.com)



Julio Verne Tours

## Centroamérica

visitando los manglares o bien deleitarse con la fauna local, visitando la reserva de Tortugas de Monterrico.  
**Alojamiento.**

### Día 8. Monterrico

**Desayuno.** A la hora indicada traslado al aeropuerto de Ciudad de Guatemala para abordar el vuelo de regreso a la ciudad de origen.

### FIN DE NUESTROS SERVICIOS

#### JULIO VERNE TOURS INCLUYE:

- Traslados de llegada y salida.
- Traslado terrestre La Antigua – Monterrico – Guatemala.
- 01 noche de alojamiento en Guatemala con desayuno americano. e
- Excursión a Chichicastenango y Lago Atitlán.
- 02 noches de alojamiento en Panajachel con desayuno americano.
- Excursión a Iximché.
- City Tour por La Antigua.
- 02 noches de alojamiento en Antigua con desayuno americano.
- 02 noches de alojamiento en Monterrico con desayuno americano.

#### NO Incluye

- Vuelos internacionales.
- Bebidas en las comidas mencionadas
- Ningún servicio no especificado
- Gastos personales
- Propinas





Julio Verne Tours

# Centroamérica

TARIFAS EN USD POR PERSONA			
SERVICIOS TERRESTRES EXCLUSIVAMENTE		MINIMO 2 PASAJEROS	
01 ENE - 03 DIC 2025			
CATEGORIA	DBL	TPL	SGL
TURISTA	1397	1334	1970
SUPERIOR	1556	1486	2301
**SE CONSIDERA MENOR HASTA LOS 10 AÑOS. MAXIMO 01 MENOR POR HABITACION SIN DESAYUNOS			
NO APLICA EN EVENTOS ESPECIALES, SEMANA SANTA, PASCUA , NAVIDAD Y FIN DE AÑO			
TARIFAS SUJETAS A DISPONIBILIDAD Y CAMBIO SIN PREVIO AVISO			

HOTELES PREVISTOS O SIMILARES		
Categoría	Ciudad	Hotel
TURISTA	Guatemala	Barceló (4 estrellas)
	Panajachel	Villa Santa Catarina
	Antigua	Villa Colonial
	Monterrico	Dos Mundos (5 estrellas)
SUPERIOR	Guatemala	Hyatt Centric
	Panajachel	Porta Del Lago (4 estrellas)
	Antigua	Casa Santo Domingo
	Monterrico	Dos Mundos

## NOTAS IMPORTANTES:

- Es responsabilidad del pasajero contar con pasaporte vigente, así como visados, vacunas y requisitos necesarios para realizar su viaje.
- Recomendamos viajar bajo la cobertura de una póliza de Seguro. Su ejecutivo puede informarle.
- El orden de los servicios podría variar según disponibilidad aérea y/o terrestre.
- Ocupación máxima por habitación 3 personas.
- La siguiente cotización no implica reserva ni bloqueo de lugares. Todas las tarifas están sujetas a disponibilidad al momento de realizar la reserva en firme dependiendo de la disponibilidad existente.





Julio Verne Tours

## Centroamérica

# Guatemala Exótica

08 días / 07 noches

Llegadas: miércoles y domingo

### Día 1. Guatemala

Llegada, recepción y traslado a su hotel. Resto del día libre. **Alojamiento.**

### Día 2. Guatemala – Río Dulce (Excursión a Quiriguá)

**Desayuno.** Salida hacia sitio Arqueológico de Quiriguá (Guatemala) localizado a orillas del Río Motagua, el parque está comprendido en un complejo de estelas esculpidas en piedra arenisca, dentro de las cuales se encuentra la estela más alta de todo el mundo Maya, con más de 10.60 mts. De altura, así también figuras zoomorfas que datan del período clásico de los mayas. Continuación hacia Río Dulce. **Alojamiento.**

### Día 3. Río Dulce – Flores (Excursión a Livingston)

**Desayuno.** Traslado hacia Río Dulce. Salida en bote para visitar el poblado de origen garífuna Livingstone con su música reggae y punta, el pan de coco, etc. Continuación en bote río arriba, desde donde observaremos la exuberante vegetación y un cañón natural. Y con el bote se introducirán en los canales, continuación hacia Río Dulce, tour panorámico del Castillo de San Felipe de Lara, fortaleza construida en el siglo XVII por los españoles para evitar los saqueos de los almacenes que tenían a orillas del Lago. Más tarde continuaremos a la ciudad de Flores. **Alojamiento.**

### Día 4. Flores – Guatemala (Excursión a Tikal)

**Desayuno.** Traslado hacia el Sitio Arqueológico más importante del mundo Maya, Tikal, su nombre significa "Lugar de Voces", construido durante el período clásico de los Mayas. A su llegada al Sitio Arqueológico Tikal, nuestro guía le mostrará la maqueta del complejo de Templos y Acrópolis. Visita del Complejo Q y R, continuación hacia la Acrópolis Central, los Templos I "El Gran Jaguar" y el templo II "de Los Mascarones", considerado el primero como uno de los más importantes dentro del complejo, visita del Mundo Perdido (si el tiempo lo permite), y por la tarde retorno al Centro de Visitantes para almuerzo. A hora conveniente traslado hacia el Aeropuerto Mundo Maya para abordar el vuelo de retorno a Guatemala. Recibimiento y traslado hacia su hotel. **Alojamiento.**

### Día 5. Guatemala – Panajachel (Excursión Chichicastenango y Lago Atitlán)

**Desayuno.** Salida muy temprano hacia el mercado de Chichicastenango, localizado en el altiplano central guatemalteco, importante por su mercado multicolor, visita de la Iglesia de Santo Tomás, a la hora conveniente salida hacia el Lago Atitlán, rodeado de tres volcanes Atitlán, Tolimán y San Pedro, sus aguas cristalinas reflejan la belleza natural del lago. Visita panorámica de Panajachel. A la hora conveniente traslado a su Hotel. **Alojamiento.**





Julio Verne Tours

## Centroamérica

### Día 6. Panajachel – Antigua (Excursión a San Juan la Laguna)

**Desayuno.** A las 0800 de la mañana, abordaremos el bote que nos conducirá hacia el poblado de San Juan La Laguna, a su llegada caminata y visita de la Iglesia Católica. Luego nos dirigiremos hacia la fábrica de chocolate para ver la elaboración de este, siguiendo hacia la Fábrica de Textiles donde nos mostrarán la elaboración de los tintes para estos bellos lienzos, además visitaremos a los artesanos de las plantas medicinales. A la hora conveniente retorno a Panajachel, por la tarde traslado a la Ciudad de Antigua.

**Alojamiento.**

### Día 7. Antigua (City Tour)

**Desayuno.** Salida para visita de una de las ciudades más importantes durante el periodo colonial en América, a su llegada visita del monasterio de la Merced, visita de la plaza de Armas y Catedral, tiempo libre para compras y a la hora indicada retorno al hotel.

**Alojamiento.**

### Día 8. Antigua

**Desayuno.** A la hora indicada traslado al aeropuerto para abordar el vuelo de regreso a la ciudad de origen.

#### FIN DE NUESTROS SERVICIOS

### JULIO VERNE TOURS INCLUYE:

- Traslados de llegada y salida.
- 02 noches de alojamiento en Guatemala con desayunos.
- Excursión a Quiriguá.
- Excursión Chichicastenango y Lago Atitlán.
- 01 noche de alojamiento en Río Dulce con desayuno.
- Excursión a Livingston.
- 01 noche de alojamiento en Flores con desayuno.
- Excursión a Tikal con almuerzo.
- 01 noche de alojamiento en Panajachel con desayuno.
- Excursión a San Juan la Laguna.
- 02 noches de alojamiento en Antigua con desayunos.
- City Tour por Antigua.





Julio Verne Tours

# Centroamérica

## NO Incluye

- Vuelos internacionales y domésticos.
- Bebidas en las comidas mencionadas
- Ningún servicio no especificado
- Gastos personales
- Propinas

TARIFAS EN USD POR PERSONA				
SERVICIOS TERRESTRES EXCLUSIVAMENTE			MINIMO 2 PASAJEROS	
05 ENE - 15 DIC 2025				
CATEGORIA	DBL	TPL	SGL	**MNR
TURISTA	1360	1315	1732	590
PRIMERA	1482	1441	2018	590
SUPERIOR	1712	1658	2418	590
<b>**SE CONSIDERA MENOR HASTA LOS 10 AÑOS. MAXIMO 01 MENOR POR HABITACION SIN DESAYUNOS</b>				
<b>NO APLICA EN EVENTOS ESPECIALES, SEMANA SANTA, PASCUA, NAVIDAD Y FIN DE AÑO</b>				
<b>TARIFAS SUJETAS A DISPONIBILIDAD Y CAMBIO SIN PREVIO AVISO</b>				





Julio Verne Tours

# Centroamérica

HOTELES PREVISTOS O SIMILARES		
Categoría	Ciudad	Hotel
TURISTA	Guatemala	Casa Veranda
	Río Dulce	Catamarán
	Flores	Casona de la Isla
	Panajachel	Regis
	Antigua	San Jorge
PRIMERA	Guatemala	Clarion Suites
	Río Dulce	Banana Palms
	Flores	Casona del Lago
	Panajachel	Porta del Lago
	Antigua	Porta Antigua
SUPERIOR	Guatemala	Hilton Guatemala
	Río Dulce	Banana Palms (4 estrellas)
	Flores	Camino Real Tikal
	Panajachel	Atitlán
	Antigua	Santo Domingo

## NOTAS IMPORTANTES:

- Es responsabilidad del pasajero contar con pasaporte vigente, así como visados, vacunas y requisitos necesarios para realizar su viaje.
- Recomendamos viajar bajo la cobertura de una póliza de Seguro. Su ejecutivo puede informarle.
- El orden de los servicios podría variar según disponibilidad aérea y/o terrestre.
- Ocupación máxima por habitación 3 personas.
- La siguiente cotización no implica reserva ni bloqueo de lugares. Todas las tarifas están sujetas a disponibilidad al momento de realizar la reserva en firme dependiendo de la disponibilidad existente.





Julio Verne Tours

## Centroamérica

# Guatemala Única 2025

08 días / 07 noches

Llegadas: Lunes o Jueves

### Día 1. Guatemala

Llegada, recepción y traslado a su hotel. Resto del día libre. **Alojamiento.**

### Día 2. Guatemala – Flores (Excursión a Tikal)

**Desayuno Empacado**, se le entregará en la recepción del hotel. A las 04:00 traslado al Aeropuerto para abordar el vuelo hacia el Aeropuerto Internacional Mundo Maya (**vuelo no incluido, consultar tarifas**), a su llegada traslado hacia el Sitio Arqueológico más importante del mundo Maya, Tikal, su nombre significa “Lugar de Voces”, construido durante el período clásico de los Mayas. A su llegada al Sitio Arqueológico Tikal, nuestro guía le mostrará la maqueta del complejo de Templos y Acrópolis. Visita del Complejo Q y R, continuación hacia la Acrópolis Central, los Templos I “El Gran Jaguar” y el templo II “de Los Mascarones”, considerado el primero como uno de los más importantes dentro del complejo, visita del Mundo Perdido (si el tiempo lo permite), y por la tarde retorno al Centro de Visitantes para almuerzo. A hora conveniente traslado hacia su hotel **Alojamiento.**

### Día 3. Flores – Ixpanpajul – Ciudad de Guatemala (Excursión Parque Natural Ixpanpajul)

**Desayuno.** Traslado hasta Ixpanpajul y caminata por sus impresionantes puentes. Durante el recorrido, podrá conocer los diferentes estratos del bosque tropical y culminar en la cima del cerro Miramás, donde se puede contemplar la majestuosidad de la selva y la belleza del lago Petén Itzá. A la hora indicada traslado hacia Aeropuerto Internacional Mundo Maya para tomar vuelo de retorno a Guatemala. A su llegada recibimiento y traslado hacia su hotel en Ciudad Guatemala. **Alojamiento.**

### Día 4. Guatemala- Panajachel (Excursión Chichicastenango y Lago Atitlán)

**Desayuno.** Salida muy temprano hacia el mercado de Chichicastenango, localizado en el altiplano central guatemalteco, importante por su mercado multicolor, visita de la Iglesia de Santo Tomás, a la hora conveniente salida hacia el Lago Atitlán, rodeado de tres volcanes Atitlán, Tolimán y San Pedro, sus aguas cristalinas reflejan la belleza natural del lago. Visita panorámica de Panajachel. A la hora conveniente traslado a su Hotel. **Alojamiento.**

### Día 5. Panajachel – Antigua (Excursión a San Juan la Laguna)

**Desayuno.** A las 08:00 salida para paseo en bote hacia el poblado indígena de San Juan La Laguna, a su llegada caminata y visita de la Iglesia Católica. Luego nos dirigiremos hacia la fábrica de chocolate para ver la elaboración del mismo, siguiendo hacia la Fábrica de Textiles donde nos mostrarán la elaboración de los tintes para estos bellos lienzos, además visitaremos a los artesanos de las plantas medicinales. A la hora conveniente retorno a Panajachel para continuar hacia Ciudad de Antigua Guatemala. **Alojamiento.**





Julio Verne Tours

## Centroamérica

### Día 6. Antigua (City Tour más Tour en Bicicleta)

**Desayuno.** Salida para visita de una de las ciudades más importantes durante el periodo colonial en América, a su llegada visita del monasterio de la Merced, visita de la plaza de Armas y Catedral, tiempo libre para compras y almuerzo. Por la tarde Viviremos la experiencia de los pintorescos alrededores de la Antigua con esta excursión de medio día en bicicleta de montaña. Aprenda sobre la dramática historia de lugares como Ciudad Vieja, una vez capital de Guatemala antes de ser alcanzada por una avalancha desde el cráter de un volcán cercano en 1541. Al finalizar retorno hacia Antigua Guatemala.

**Alojamiento.**

### Día 7. Antigua (Excursión al Volcán Pacaya)

**Desayuno.** Traslado desde su hotel en Ciudad de Antigua Guatemala para comenzar el Tour al Volcán de Pacaya. Llegada a San Vicente Pacaya, donde se encuentra el Centro de Visitantes y comenzará la caminata de ascenso., luego de una suave caminata, llegada al mirador de la laguna de Calderas, donde usted tendrá la oportunidad de tener una buena vista de los volcanes Agua, Fuego y Acatenango. Después de un agradable paseo por los senderos de arena volcánica con excelentes vistas de los volcanes y vegetación única, llegada a la meseta donde se puede ver el cráter principal del volcán, si el tiempo y las condiciones climáticas y físicas lo permiten, podremos ascender hasta el cráter, luego de la experiencia vivida en el volcán, retorno al Centro de Visitantes, para su posterior traslado a su hotel en Ciudad de Antigua Guatemala. **Alojamiento.**

### Día 8. Antigua

**Desayuno.** A la hora indicada traslado al aeropuerto para abordar el vuelo de regreso a la ciudad de origen.

**FIN DE NUESTROS SERVICIOS**

### JULIO VERNE TOURS INCLUYE:

- Traslados de llegada y salida.
- 02 noches de alojamiento en Guatemala con desayunos. Tarifa de menor no incluye desayunos.
- Excursión a Tikal
- Excursión Chichicastenango y Lago Atitlán.
- 01 noche de alojamiento en Flores con desayuno. Tarifa de menor no incluye desayunos.
- Excursión a Parque Nacional Ixpanpajul.
- 01 noches de alojamiento en Panajachel con desayunos. Tarifa de menor no incluye desayunos.
- Excursión a San Juan la Laguna.
- Excursión Chichicastenango Lago Atitlán
- 03 noches de alojamiento en Antigua con desayuno. Tarifa de menor no incluye desayunos.
- City Tour por Antigua más Tour en Bicicleta.
- Excursión al volcán Pacaya





Julio Verne Tours

# Centroamérica

## NO Incluye

- Vuelos internacionales y domésticos.
- Bebidas en las comidas mencionadas
- Ningún servicio no especificado
- Gastos personales
- Propinas

TARIFAS EN USD POR PERSONA			
SERVICIOS TERRESTRES EXCLUSIVAMENTE			MINIMO 2 PASAJEROS
05 ENE - 15 DIC 2025			
CATEGORIA	DBL	TPL	SGL
TURISTA	1245	1218	1563
PRIMERA	1418	1349	1923
SUPERIOR	1744	1668	2479
<b>**SE CONSIDERA MENOR HASTA LOS 10 AÑOS. MAXIMO 01 MENOR POR HABITACION SIN DESAYUNOS</b>			
<b>NO APLICA EN EVENTOS ESPECIALES, SEMANA SANTA, PASCUA , NAVIDAD Y FIN DE AÑO</b>			
<b>TARIFAS SUJETAS A DISPONIBILIDAD Y CAMBIO SIN PREVIO AVISO</b>			

HOTELES PREVISTOS O SIMILARES		
Categoría	Ciudad	Hotel
TURISTA	Guatemala	Casa Veranda
	Flores	Casona de la Isla
	Panajachel	Regis
	Antigua	San Jorge
PRIMERA	Guatemala	Clarion Suites
	Flores	Casona del Lago
	Panajachel	Porta del Lago
	Antigua	Porta Antigua
SUPERIOR	Guatemala	Hilton Guatemala
	Flores	Camino Real Tikal
	Panajachel	Atitlán
	Antigua	Santo Domingo





Julio Verne Tours

## Centroamérica

### NOTAS IMPORTANTES:

- Es responsabilidad del pasajero contar con pasaporte vigente, así como visados, vacunas y requisitos necesarios para realizar su viaje.
- Recomendamos viajar bajo la cobertura de una póliza de Seguro. Su ejecutivo puede informarle.
- El orden de los servicios podría variar según disponibilidad aérea y/o terrestre.
- Ocupación máxima por habitación 3 personas.
- La siguiente cotización no implica reserva ni bloqueo de lugares. Todas las tarifas están sujetas a disponibilidad al momento de realizar la reserva en firme dependiendo de la disponibilidad existente.
- **\*\*Tarifa chl no incluye desayunos – pueden compartir hab. con sus padres 2 niños menores de 11 años sin costo alguno en plan europeo (sin alimentación)**
- **En Antigua y Panajachel esta aplicando un resort fee, consultar costos.**





Julio Verne Tours

Centroamérica

# Guatemala y Copán 2025

09 días / 08 noches

Llegadas: martes y sábados

## Día 1. Guatemala

Llegada, recepción y traslado a su hotel. Resto del día libre. **Alojamiento.**

## Día 2. Guatemala – Copán (Excursión a Copán)

**Desayuno.** Salida desde su hotel hacia el Nororiente de Guatemala, para cruzar la frontera hacia Copan, en Honduras, Breves trámites migratorios y llegada al medio día. Por la tarde Visita del Sitio Arqueológico considerado como uno de los más importantes del Mundo Maya, visita del complejo con sus estelas esculpidas, la escalinata con glifos mayas y el campo de pelota. **Alojamiento.**

## Día 3. Copán – Río Dulce (Excursión a Quiriguá)

**Desayuno.** Salida hacia Arqueológico de Quiriguá (Guatemala) localizado a orillas del Río Motagua, el parque está comprendido en un complejo de estelas esculpidas en piedra arenisca, dentro de las cuales se encuentra la estela más alta de todo el mundo Maya, con más de 10.60 mts. De altura, así también figuras zoomorfas que datan del período clásico de los mayas. Continuación hacia Río Dulce. **Alojamiento.**

## Día 4. Río Dulce – Flores (Excursión a Livingston)

**Desayuno.** Traslado hacia Río Dulce. Salida en bote para visitar el poblado de origen garífuna Livingstone con su música reggae y punta, el pan de coco, etc. Continuación en bote río arriba, desde donde observaremos la exuberante vegetación y un cañón natural. Y con el bote se introducirán en los canales, continuación hacia Río Dulce, tour panorámico del Castillo de San Felipe de Lara, fortaleza construida en el siglo XVII por los españoles para evitar los saqueos de los almacenes que tenían a orillas del Lago. Más tarde continuaremos a la ciudad de Flores. **Alojamiento.**

## Día 5. Flores – Guatemala (Excursión a Tikal)

**Desayuno.** Traslado hacia el Sitio Arqueológico más importante del mundo Maya, Tikal, su nombre significa “Lugar de Voces”, construido durante el período clásico de los Mayas. A su llegada al Sitio Arqueológico Tikal, nuestro guía le mostrará la maqueta del complejo de Templos y Acrópolis. Visita del Complejo Q y R, continuación hacia la Acrópolis Central, los Templos I “El Gran Jaguar” y el templo II “de Los Mascarones”, considerado el primero como uno de los más importantes dentro del complejo, visita del Mundo Perdido (si el tiempo lo permite), y por la tarde retorno al Centro de Visitantes para almuerzo. A hora conveniente traslado hacia el Aeropuerto Mundo Maya para abordar el vuelo de retorno a Guatemala. Recibimiento y traslado hacia su hotel. **Alojamiento.**

## Día 6. Guatemala – Panajachel (Excursión Chichicastenango y Lago Atitlán)

**Desayuno.** Salida muy temprano hacia el mercado de Chichicastenango, localizado en el altiplano central guatemalteco, importante por su mercado multicolor, visita de la Iglesia de Santo Tomás, a la hora conveniente salida

Consulte términos y condiciones en [www.juliovernetours.com.mx](http://www.juliovernetours.com.mx)



Río Pánuco 3304-B Col. Altavista Sur, Monterrey, Nuevo León, 67740 Tel. 81 1872 2548

“Todo lo que una persona puede imaginar, otras podrán hacerlo realidad” -Julio Verne.

[www.juliovernetours.com](http://www.juliovernetours.com)



Julio Verne Tours

## Centroamérica

hacia el Lago Atitlán, rodeado de tres volcanes Atitlán, Tolimán y San Pedro, sus aguas cristalinas reflejan la belleza natural del lago. Visita panorámica de Panajachel. A la hora conveniente traslado a su Hotel. **Alojamiento.**

### Día 7. Panajachel – Antigua (Excursión a San Juan la Laguna)

**Desayuno.** A las 0800 de la mañana, abordaremos el bote que nos conducirá hacia el poblado de San Juan La Laguna, a su llegada caminata y visita de la Iglesia Católica. Luego nos dirigiremos hacia la fábrica de chocolate para ver la elaboración de este, siguiendo hacia la Fábrica de Textiles donde nos mostrarán la elaboración de los tintes para estos bellos lienzos, además visitaremos a los artesanos de las plantas medicinales. A la hora conveniente retorno a Panajachel, por la tarde traslado a la Ciudad de Antigua. **Alojamiento.**

### Día 8. Antigua (City Tour)

**Desayuno.** Salida para visita de una de las ciudades más importantes durante el periodo colonial en América, a su llegada visita del monasterio de la Merced, visita de la plaza de Armas y Catedral, tiempo libre para compras y a la hora indicada retorno al hotel. **Alojamiento.**

### Día 9. Antigua

**Desayuno.** A la hora indicada traslado al aeropuerto para abordar el vuelo de regreso a la ciudad de origen.

## FIN DE NUESTROS SERVICIOS

### JULIO VERNE TOURS INCLUYE:

- Traslados de llegada y salida.
- 02 noches de alojamiento en Guatemala con desayunos. Tarifa de menor no incluye desayunos.
- Excursión a Copán.
- Excursión Chichicastenango y Lago Atitlán.
- 01 noche de alojamiento en Copán con desayuno. Tarifa de menor no incluye desayunos.
- Excursión a Quiriguá.
- 01 noche de alojamiento en Río Dulce con desayuno. Tarifa de menor no incluye desayunos.
- Excursión a Livingston.
- 01 noche de alojamiento en Flores con desayuno. Tarifa de menor no incluye desayunos.
- Excursión a Tikal con almuerzo.
- 01 noche de alojamiento en Panajachel con desayuno. Tarifa de menor no incluye desayunos.
- Excursión a San Juan la Laguna.
- 02 noches de alojamiento en Antigua con desayunos. Tarifa de menor no incluye desayunos.
- City Tour por Antigua.





Julio Verne Tours

# Centroamérica

## NO Incluye

- Vuelos internacionales y domésticos.
- Bebidas en las comidas mencionadas
- Ningún servicio no especificado
- Gastos personales
- Propinas

TARIFAS EN USD POR PERSONA				
SERVICIOS TERRESTRES EXCLUSIVAMENTE			MINIMO 2 PASAJEROS	
05 ENE - 15 DIC 2025				
CATEGORIA	DBL	TPL	SGL	**MNR
TURISTA	1633	1599	2047	897
PRIMERA	1755	1716	2363	897
SUPERIOR	2048	2007	2821	897
<b>**SE CONSIDERA MENOR HASTA LOS 10 AÑOS. MAXIMO 01 MENOR POR HABITACION SIN DESAYUNOS</b>				
<b>NO APLICA EN EVENTOS ESPECIALES, SEMANA SANTA, PASCUA , NAVIDAD Y FIN DE AÑO</b>				
<b>TARIFAS SUJETAS A DISPONIBILIDAD Y CAMBIO SIN PREVIO AVISO</b>				





Julio Verne Tours

# Centroamérica

HOTELES PREVISTOS O SIMILARES		
Categoría	Ciudad	Hotel
TURISTA	Guatemala	Casa Veranda
	Copán	Plaza Copan
	Río Dulce	Catamarán
	Flores	Casona de la Isla
	Panajachel	Regis
	Antigua	San Jorge
PRIMERA	Guatemala	Clarion Suites
	Copán	Marina Copan
	Río Dulce	Banana Palms
	Flores	Casona del Lago
	Panajachel	Porta del Lago
	Antigua	Porta Antigua
SUPERIOR	Guatemala	Hilton Guatemala
	Copán	Marina Copan (4 estrellas)
	Río Dulce	Banana Palms (4 estrellas)
	Flores	Camino Real Tikal
	Panajachel	Atitlán
	Antigua	Santo Domingo

## NOTAS IMPORTANTES:

- Es responsabilidad del pasajero contar con pasaporte vigente, así como visados, vacunas y requisitos necesarios para realizar su viaje.
- Recomendamos viajar bajo la cobertura de una póliza de Seguro. Su ejecutivo puede informarle.
- El orden de los servicios podría variar según disponibilidad aérea y/o terrestre.
- Ocupación máxima por habitación 3 personas.
- La siguiente cotización no implica reserva ni bloqueo de lugares. Todas las tarifas están sujetas a disponibilidad al momento de realizar la reserva en firme dependiendo de la disponibilidad existente.





Julio Verne Tours

Centroamérica

# Triángulo Maya 2025

10 días / 09 noches

Llegadas: lunes y viernes

## Día 1. Guatemala

Llegada, recepción y traslado a su hotel. Resto del día libre. **Alojamiento.**

## Día 2. Guatemala – San Salvador (Excursión a Joyas del Cerén)

**Desayuno.** Salida desde Ciudad de Guatemala hacia San Salvador, 270km aprox. Visita el Sitio Arqueológico Joya de Cerén declarado Patrimonio de la Humanidad por la UNESCO, uno de los descubrimientos arqueológicos más importante en los últimos años en Latinoamérica, este sitio único en el Mundo Maya nos muestra una ventana al pasado de la forma de vida y agricultura de los mayas en ruta del Sitio Arqueológico de Tazumal y Casa Blanca, y continuación hacia San Salvador. **Alojamiento.**

## Día 3. San Salvador – Copán (Excursión a Copán)

**Desayuno.** Salida hacia la ciudad Heroica de Santa Ana, segunda ciudad en importancia para El Salvador, breve tour panorámico. Continuación hacia Copán (Honduras). Breves trámites migratorios y llegada al medio día. Por la tarde Visita del Sitio Arqueológico considerado como uno de los más importantes del Mundo Maya, visita del complejo con sus estelas esculpidas, la escalinata con glifos mayas y el campo de pelota. **Alojamiento.**

## Día 4. Copán – Río Dulce (Excursión a Quiriguá)

**Desayuno.** Salida hacia Arqueológico de Quiriguá (Guatemala) localizado a orillas del Río Motagua, el parque está comprendido en un complejo de estelas esculpidas en piedra arenisca, dentro de las cuales se encuentra la estela más alta de todo el mundo Maya, con más de 10.60 mts. De altura, así también figuras zoomorfas que datan del período clásico de los mayas. Continuación hacia Río Dulce. **Alojamiento.**

## Día 5. Río Dulce – Flores (Excursión a Livingston)

**Desayuno.** Traslado hacia Río Dulce. Salida en bote para visitar el poblado de origen garífuna Livingstone con su música reggae y punta, el pan de coco, etc. Continuación en bote río arriba, desde donde observaremos la exuberante vegetación y un cañón natural. Y con el bote se introducirán en los canales, continuación hacia Río Dulce, tour panorámico del Castillo de San Felipe de Lara, fortaleza construida en el siglo XVII por los españoles para evitar los saqueos de los almacenes que tenían a orillas del Lago. Más tarde continuaremos a la ciudad de Flores. **Alojamiento.**

## Día 6. Flores – Guatemala (Excursión a Tikal)

**Desayuno.** Traslado hacia el Sitio Arqueológico más importante del mundo Maya, Tikal, su nombre significa “Lugar de Voces”, construido durante el período clásico de los Mayas. A su llegada al Sitio Arqueológico Tikal, nuestro guía le mostrará la maqueta del complejo de Templos y Acrópolis. Visita del Complejo Q y R, continuación hacia la Acrópolis Central, los Templos I “El Gran Jaguar” y el templo II “de Los Mascarones”, considerado el primero como

Consulte términos y condiciones en [www.juliovernetours.com.mx](http://www.juliovernetours.com.mx)



Río Pánuco 3304-B Col. Altavista Sur, Monterrey, Nuevo León, 67740 Tel. 81 1872 2548

“Todo lo que una persona puede imaginar, otras podrán hacerlo realidad” -Julio Verne.

[www.juliovernetours.com](http://www.juliovernetours.com)



Julio Verne Tours

## Centroamérica

uno de los más importantes dentro del complejo, visita del Mundo Perdido (si el tiempo lo permite), y por la tarde retorno al Centro de Visitantes para almuerzo. A hora conveniente traslado hacia el Aeropuerto Mundo Maya para abordar el vuelo de retorno a Guatemala. Recibimiento y traslado hacia su hotel. **Alojamiento.**

### Día 7. Guatemala – Panajachel (Excursión Chichicastenango y Lago Atitlán)

**Desayuno.** Salida muy temprano hacia el mercado de Chichicastenango, localizado en el altiplano central guatemalteco, importante por su mercado multicolor, visita de la Iglesia de Santo Tomás, a la hora conveniente salida hacia el Lago Atitlán, rodeado de tres volcanes Atitlán, Tolimán y San Pedro, sus aguas cristalinas reflejan la belleza natural del lago. Visita panorámica de Panajachel. A la hora conveniente traslado a su Hotel. **Alojamiento.**

### Día 8. Panajachel – Antigua (Excursión a San Juan la Laguna)

**Desayuno.** A las 0800 de la mañana, abordaremos el bote que nos conducirá hacia el poblado de San Juan La Laguna, a su llegada caminata y visita de la Iglesia Católica. Luego nos dirigiremos hacia la fábrica de chocolate para ver la elaboración de este, siguiendo hacia la Fábrica de Textiles donde nos mostrarán la elaboración de los tintes para estos bellos lienzos, además visitaremos a los artesanos de las plantas medicinales. A la hora conveniente retorno a Panajachel, por la tarde traslado a la Ciudad de Antigua. **Alojamiento.**

### Día 9. Antigua (City Tour)

**Desayuno.** Salida para visita de una de las ciudades más importantes durante el periodo colonial en América, a su llegada visita del monasterio de la Merced, visita de la plaza de Armas y Catedral, tiempo libre para compras y a la hora indicada retorno al hotel. **Alojamiento.**

### Día 10. Antigua

**Desayuno.** A la hora indicada traslado al aeropuerto para abordar el vuelo de regreso a la ciudad de origen.

## FIN DE NUESTROS SERVICIOS

### JULIO VERNE TOURS INCLUYE:

- Traslados de llegada y salida.
- 02 noches de alojamiento en Guatemala con desayunos. Tarifa de menor no incluye desayunos.
- Excursión a Joyas del Cerén
- Excursión Chichicastenango y Lago Atitlán.
- 01 noche de alojamiento en San Salvador con desayuno. Tarifa de menor no incluye desayunos.
- Excursión a Copán.
- 01 noche de alojamiento en Copán con desayuno. Tarifa de menor no incluye desayunos.
- Excursión a Quiriguá.
- 01 noche de alojamiento en Río Dulce con desayuno. Tarifa de menor no incluye desayunos.
- Excursión a Livingston.
- 01 noche de alojamiento en Flores con desayuno. Tarifa de menor no incluye desayunos.

Consulte términos y condiciones en [www.juliotours.com.mx](http://www.juliotours.com.mx)



Río Pánuco 3304-B Col. Altavista Sur, Monterrey, Nuevo León, 67740 Tel. 81 1872 2548

"Todo lo que una persona puede imaginar, otras podrán hacerlo realidad" -Julio Verne.

[www.juliovernetours.com](http://www.juliovernetours.com)



Julio Verne Tours

# Centroamérica

- Excursión a Tikal con almuerzo.
- 01 noche de alojamiento en Panajachel con desayuno. Tarifa de menor no incluye desayunos.
- Excursión a San Juan la Laguna.
- 02 noches de alojamiento en Antigua con desayunos. Tarifa de menor no incluye desayunos.
- City Tour por Antigua.

## NO Incluye

- Vuelos internacionales y domésticos.
- Bebidas en las comidas mencionadas
- Ningún servicio no especificado
- Gastos personales
- Propinas

TARIFAS EN USD POR PERSONA				
SERVICIOS TERRESTRES EXCLUSIVAMENTE			MINIMO 2 PASAJEROS	
05 ENE - 15 DIC 2025				
CATEGORIA	DBL	TPL	SGL	**MNR
TURISTA	1997	1932	2478	1355
PRIMERA	2114	2052	2803	1355
SUPERIOR	2356	2295	3215	1355
<b>**SE CONSIDERA MENOR HASTA LOS 10 AÑOS. MAXIMO 01 MENOR POR HABITACION SIN DESAYUNOS</b>				
<b>NO APLICA EN EVENTOS ESPECIALES, SEMANA SANTA, PASCUA , NAVIDAD Y FIN DE AÑO</b>				
<b>TARIFAS SUJETAS A DISPONIBILIDAD Y CAMBIO SIN PREVIO AVISO</b>				





Julio Verne Tours

# Centroamérica

HOTELES PREVISTOS O SIMILARES		
Categoría	Ciudad	Hotel
TURISTA	Guatemala	Casa Veranda
	San Salvador	Mirador Plaza
	Copán	Plaza Copan
	Río Dulce	Catamarán
	Flores	Casona del la Isla
	Panajachel	Regis
	Antigua	San Jorge
PRIMERA	Guatemala	Clarion Suites
	San Salvador	Barceló
	Copán	Marina Copan
	Río Dulce	Banana Palms
	Flores	Casona del Lago
	Panajachel	Porta del Lago
	Antigua	Porta Antigua
SUPERIOR	Guatemala	Hilton Guatemala
	San Salvador	Real Intercontinental
	Copán	Marina Copan (4 estrellas)
	Río Dulce	Banana Palms (4 estrellas)
	Flores	Camino Reak Tikal
	Panajachel	Atitlán
	Antigua	Santo Domingo

## NOTAS IMPORTANTES:

- Es responsabilidad del pasajero contar con pasaporte vigente, así como visados, vacunas y requisitos necesarios para realizar su viaje.
- Recomendamos viajar bajo la cobertura de una póliza de Seguro. Su ejecutivo puede informarle.
- El orden de los servicios podría variar según disponibilidad aérea y/o terrestre.
- Ocupación máxima por habitación 3 personas.
- La siguiente cotización no implica reserva ni bloqueo de lugares. Todas las tarifas están sujetas a disponibilidad al momento de realizar la reserva en firme dependiendo de la disponibilidad existente.





Julio Verne Tours

## Centroamérica

# Guatemala Mundo Maya

11 días / 10 noches

Llegadas: jueves y domingo

### Día 1. Guatemala

Llegada, recepción y traslado a su hotel. Resto del día libre. **Alojamiento.**

### Día 2. Guatemala – Río Dulce (Excursión a Quiriguá)

**Desayuno.** Salida hacia sitio Arqueológico de Quiriguá (Guatemala) localizado a orillas del Río Motagua, el parque está comprendido en un complejo de estelas esculpidas en piedra arenisca, dentro de las cuales se encuentra la estela más alta de todo el mundo Maya, con más de 10.60 mts. De altura, así también figuras zoomorfas que datan del período clásico de los mayas. Continuación hacia Río Dulce. **Alojamiento.**

### Día 3. Río Dulce – Flores (Excursión a Livingston)

**Desayuno.** Traslado hacia Río Dulce. Salida en bote para visitar el poblado de origen garífuna Livingstone con su música reggae y punta, el pan de coco, etc. Continuación en bote río arriba, desde donde observaremos la exuberante vegetación y un cañón natural. Y con el bote se introducirán en los canales, continuación hacia Río Dulce, TOUR panorámico del Castillo de San Felipe de Lara, fortaleza construida en el siglo XVII por los españoles para evitar los saqueos de los almacenes que tenían a orillas del Lago. Más tarde continuaremos a la ciudad de Flores. **Alojamiento.**

### Día 4. Flores (Excursión a Tikal)

**Desayuno.** Traslado hacia el Sitio Arqueológico más importante del mundo Maya, Tikal, su nombre significa "Lugar de Voces", construido durante el período clásico de los Mayas. A su llegada al Sitio Arqueológico Tikal, nuestro guía le mostrará la maqueta del complejo de Templos y Acrópolis. Visita del Complejo Q y R, continuación hacia la Acrópolis Central, los Templos I "El Gran Jaguar" y el templo II "de Los Mascarones", considerado el primero como uno de los más importantes dentro del complejo, visita del Mundo Perdido (si el tiempo lo permite), y por la tarde retorno al Centro de Visitantes para almuerzo. A hora conveniente traslado hacia su hotel. **Alojamiento.**

### Día 5. Flores – Cobán (Cuevas de Candelaria-Cobán)

**Desayuno.** Traslado desde Flores hacia Cobán, en ruta visita del Parque Nacional Cuevas de Candelaria es un sistema de cuevas y ríos subterráneos considerado como uno de los más grandes e impresionantes de América Latina. Además de su importancia espeleológica\*





Julio Verne Tours

## Centroamérica

el sistema de Candelaria fue un sitio de peregrinación de gran importancia para la civilización Maya y es, hoy en día, refugio de una gran diversidad de flora y fauna, seguidamente continuación hacia Cobán. **Alojamiento.**

### Día 6. Cobán (Excursión a Semuc Champey)

**Desayuno.** Traslado hacia Semuc Champey, está localizado en el municipio de Lanquín, sobre el río Cahabón Semuc Champey está constituido por un puente natural de aproximadamente 500 metros de largo, en cuyo interior, el río Cahabón circula subterráneamente, en lo que se conoce como un ciguán. En la parte superiores forma una gran variedad de posas de uno y tres metros de profundidad, que son alimentadas por manantiales de la montaña. Estas piletas se localizan en un pequeño cañón formado por una roca sedimentaria y caliza propia de las tierras altas del valle del Polochic. Por las características del bosque muy húmedo subtropical cálido existe abundante variedad de no menos de 20 subespecies en cada género. A la hora indicada retorno a Cobán. **Alojamiento.**

### Día 7. Cobán – Guatemala (Excursión al Biotipo del Quetzal)

**Desayuno.** Salida hacia el Biotopo del Quetzal, es uno de los sitios turísticos más relevantes del departamento. Localizado en Purulha, esta unidad de conservación con un área de 1175 hectáreas está dominada por jungla nubosa y sus montañas que alcanzan una altura de 2300 m s.n.m. Es el mejor ejemplo de un sistema de gestión de las comunidades naturales de climas de montañas subtropicales en el país. La reserva tiene más de 50 especies de árboles que suben hasta 120 pies de altura, incluyendo algunos especímenes que tienen 450 años. Sus montañas funcionan como barrera natural contra las corrientes de tormenta que drenan hacia las cuencas del caribe y del golfo. A la hora indicada traslado hacia la Ciudad de Guatemala. **Alojamiento.**

### Día 8. Guatemala – Panajachel (Excursión Chichicastenango y Lago Atitlán)

**Desayuno.** Salida muy temprano hacia el mercado de Chichicastenango, localizado en el altiplano central guatemalteco, importante por su mercado multicolor, visita de la Iglesia de Santo Tomás, a la hora conveniente salida hacia el Lago Atitlán, rodeado de tres volcanes Atitlán, Tolimán y San Pedro, sus aguas cristalinas reflejan la belleza natural del lago. Visita panorámica de Panajachel. A la hora conveniente traslado a su Hotel. **Alojamiento.**

### Día 9. Panajachel – Antigua (Excursión a San Juan la Laguna)

**Desayuno.** A las 0800 de la mañana, abordaremos el bote que nos conducirá hacia el poblado de San Juan La Laguna, a su llegada caminata y visita de la Iglesia Católica. Luego nos dirigiremos hacia la fábrica de chocolate para ver la elaboración de este, siguiendo hacia la Fábrica de Textiles donde nos mostrarán la elaboración de los tintes para estos bellos lienzos, además visitaremos a los artesanos de las plantas medicinales. A la hora conveniente retorno a Panajachel, por la tarde traslado a la Ciudad de Antigua. **Alojamiento.**

### Día 10. Antigua (City Tour)

**Desayuno.** Salida para visita de una de las ciudades más importantes durante el periodo colonial en América, a su llegada visita del monasterio de la Merced, visita de la plaza de Armas y Catedral, tiempo libre para compras y a la hora indicada retorno al hotel. **Alojamiento.**

### Día 11. Antigua



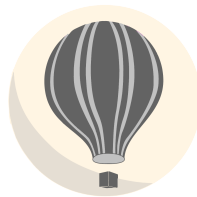

Julio Verne Tours

# Centroamérica

**Desayuno.** A la hora indicada traslado al aeropuerto para abordar el vuelo de regreso a la ciudad de origen.

## FIN DE NUESTROS SERVICIOS

### JULIO VERNE TOURS INCLUYE:

- Traslados de llegada y salida.
- 02 noches de alojamiento en Guatemala con desayunos.
- Excursión a Quiriguá.
- Excursión Chichicastenango y Lago Atitlán.
- 01 noche de alojamiento en Río Dulce con desayuno.
- Excursión a Livingston.
- 02 noches de alojamiento en Flores con desayunos.
- Excursión a Tikal con almuerzo.
- Visita al Pueblo Indígena de Chisec.
- 02 noches de alojamiento en Cobán con desayunos.
- Excursión a Semuc Champey.
- Excursión al Biotipo del Quetzal.
- 01 noche de alojamiento en Panajachel con desayuno.
- Excursión a San Juan la Laguna.
- 02 noches de alojamiento en Antigua con desayunos.
- City Tour por Antigua.

### NO Incluye

- Vuelos internacionales y domésticos.
- Bebidas en las comidas mencionadas
- Ningún servicio no especificado
- Gastos personales
- Propinas

TARIFAS EN USD POR PERSONA				
SERVICIOS TERRESTRES EXCLUSIVAMENTE				MINIMO 2 PASAJEROS
05 ENE - 15 DIC 2025				
CATEGORIA	DBL	TPL	SGL	**MNR
TURISTA	2089	2044	2642	1088
PRIMERA	2247	2205	2923	1088
SUPERIOR	2497	2442	3388	1088
<b>**SE CONSIDERA MENOR HASTA LOS 10 AÑOS. MAXIMO 01 MENOR POR HABITACION SIN DESAYUNOS</b>				





Julio Verne Tours

# Centroamérica

**NO APLICA EN EVENTOS ESPECIALES, SEMANA SANTA, PASCUA, NAVIDAD Y FIN DE AÑO**

**TARIFAS SUJETAS A DISPONIBILIDAD Y CAMBIO SIN PREVIO AVISO**

## HOTELES PREVISTOS O SIMILARES

Categoría	Ciudad	Hotel
TURISTA	Guatemala	Casa Veranda
	Río Dulce	Catamarán
	Flores	Casona de la Isla
	Cobán	La Posada
	Panajachel	Regis
	Antigua	San Jorge
PRIMERA	Guatemala	Clarion Suites
	Río Dulce	Banana Palms
	Flores	Casona del Lago
	Cobán	The Park
	Panajachel	Porta del Lago
	Antigua	Porta Antigua
SUPERIOR	Guatemala	Hilton Guatemala
	Río Dulce	Banana Palms (4 estrellas)
	Flores	Camino Real Tikal
	Cobán	The Park (4 estrellas)
	Panajachel	Atitlán
	Antigua	Santo Domingo

### NOTAS IMPORTANTES:

- Es responsabilidad del pasajero contar con pasaporte vigente, así como visados, vacunas y requisitos necesarios para realizar su viaje.
- Recomendamos viajar bajo la cobertura de una póliza de Seguro. Su ejecutivo puede informarle.
- El orden de los servicios podría variar según disponibilidad aérea y/o terrestre.
- Ocupación máxima por habitación 3 personas.





Julio Verne Tours

## Centroamérica

- La siguiente cotización no implica reserva ni bloqueo de lugares. Todas las tarifas están sujetas a disponibilidad al momento de realizar la reserva en firme dependiendo de la disponibilidad existente.
- **\*\*Tarifa chl no incluye desayunos – pueden compartir hab. con sus padres 2 niños menores de 11 años sin costo alguno en plan europeo (sin alimentación)**





Julio Verne Tours

## Centroamérica

# La Ruta Maya 2025

11 Días/ 10 Noches

Llegadas: Martes

### Día 01. Guatemala-Antigua

Arribo en Aeropuerto Internacional La Aurora para asistencia y traslado hacia Antigua Guatemala. **Alojamiento**

### Día 02. ANTIGUA (City Tour)

Desayuno. Salida para visita de una de las ciudades más importantes durante el periodo colonial en América, a su llegada visita de la iglesia de la Merced, visita de la plaza de Armas y Catedral, tiempo libre para compras y a la hora indicada retorno a su hotel para alojamiento. Tarde libre. **Alojamiento**

### Día 03. Antigua-Chichicastenango-Llago Atitlán

**Desayuno.** Salida muy temprano hacia el mercado de Chichicastenango, localizado en el altiplano central guatemalteco, importante por su mercado multicolor, visita de la Iglesia de Santo Tomás, a la hora conveniente salida hacia el Lago Atitlán, rodeado de tres volcanes Atitlán, Tolimán y San Pedro, sus aguas cristalinas reflejan la belleza natural del lago. Visita panorámica de Panajachel. traslado a su Hotel **Alojamiento**

### Día 04. Lago Atitlán-Guatemala (Bote San Juan la Laguna)

**Desayuno.** A las 0800 de la mañana, abordaremos el bote que nos conducirá hacia el poblado de panorámica de San Juan La Laguna, a su llegada caminata y visita de la Iglesia Católica. Luego nos dirigiremos hacia la fábrica de chocolate para ver la elaboración del mismo, siguiendo hacia la Fábrica de Textiles donde nos mostrarán la elaboración de los tintes para estos bellos lienzos, además visitaremos a los artesanos de las plantas medicinales. A la hora conveniente retorno a Panajachel, por la tarde traslado a la Ciudad de Guatemala **Alojamiento.**

### Día 05. Guatemala – Flores – Tikal -Flores

**Desayuno,** empacado que se le entregará en la recepción del hotel. A las 04:00 traslado al Aeropuerto para abordar el vuelo hacia el Aeropuerto Internacional Mundo Maya, a su llegada, traslado hacia el Sitio Arqueológico más importante del mundo Maya, Tikal, su nombre significa “Lugar de Voces”, construido durante el período clásico de los Mayas. A su llegada al Sitio Arqueológico Tikal, nuestro guía le mostrará la maqueta del complejo de Templos y Acrópolis. Visita del Complejo Q y R, continuación hacia la Acrópolis Central, los Templos I “El Gran Jaguar” y el templo II “de Los Mascarones”, considerado el primero como uno de los más importantes dentro del complejo, visita del Mundo Perdido (si el tiempo lo permite), y por la tarde retorno al Centro de Visitantes para almuerzo. A hora conveniente traslado hacia su hotel para. **Alojamiento**

### Día 06. Flores – Behtel- Corozal- Yaxchilán – Palenque

**Desayuno.** Traslado para navegar por el Rio Usumacinta hacia frontera Guatemala- México, Visita Yaxchilán. Almuerzo (no incluido) y continuación a Palenque. **Alojamiento.**

[www.juliovernetours.com.mx](http://www.juliovernetours.com.mx) para términos y condiciones



Río Pánuco 3304-B Col. Altavista Sur, Monterrey, Nuevo León, 67740 Tel. 81 1872 2548

“Todo lo que una persona puede imaginar, otras podrán hacerlo realidad” -Julio Verne.

[www.juliovernetours.com](http://www.juliovernetours.com)



Julio Verne Tours

## Centroamérica

### Día 7 Palenque-Campeche

**Desayuno.** Saliendo del hotel en Palenque a las 8:00 Hrs. hacia la visita la zona arqueológica de Palenque, la más representativa de la cultura Maya, por la belleza de sus construcciones. El más importante hallazgo histórico de esta cultura se dio en el Templo de las Inscripciones, donde se encontró el sarcófago del Rey Pakal en una lápida grabada en relieve. Además, es indispensable conocer el Templo de la Cruz Foliada, el Templo del Sol y el Palacio. Continuar hacia la ciudad amurallada Campeche. **Alojamiento.**

### Día 8 Campeche-Uxmal-Mérida

**Desayuno.** Saliendo del hotel en Campeche a las 8.00 hacia la Visita de la zona arqueológica de Uxmal. Esta zona cuyo nombre significa "construido en tres etapas", es un clásico ejemplo de la era clásica y postclásica Maya. Los principales edificios de Uxmal son: la Pirámide del Adivino, el Palacio de los Gobernadores y el Cuadrilátero de las Monjas. Almuerzo No Incluido en restaurante. Por la tarde Mérida, conocida también como "La ciudad blanca" donde sus residencias de la época colonial y de estilo francés, italiano y árabe de principios de siglo, testimonian la riqueza pasada nacida por el cultivo del sisal. Llegada al hotel. **Alojamiento.**

### Día 9. Merida-Chichen-Itza – Cancún

**Desayuno.** Saliendo del hotel en Mérida a las 8.00 am hacia la visitar Chichén-Itzá, donde se pueden apreciar los avances astronómicos que poseía la cultura maya. Aquí se encuentra la pirámide escalonada del Castillo o Templo de Kukuklán, El Juego de Pelota, La plataforma de las Calaveras, El Templo de los Jaguares, El Observatorio, La Plaza de las Mil Columnas, El Cenote Sagrado (pozo). Continuar a Riviera Maya. **Alojamiento.**

### Día 10 Cancún

**Desayuno.** Se tendrá el día a libre para disfrutar de la belleza de las playas de arena blanca y de un mar con tonalidades turquesas dignas de un paraíso o realizar visita opcional como Isla Mujeres. Xcaret, Tulum, Xel-Ha o Cozumel. **Alojamiento.**

### Día 11 Cancún

**Desayuno.** Traslado al aeropuerto para tomar su vuelo de regreso a casa.

## FIN DE NUESTROS SERVICIOS





Julio Verne Tours

# Centroamérica

## JULIO VERNE TOURS INCLUYE:

- Traslados de llegada y salida.
- 10 nts de alojamiento
- Tours detallados
- Entradas según itinerario
- Desayunos especificados. Tarifa de menor no incluye desayunos

## NO Incluye

- Vuelos internacionales
- Ningún servicio no especificado
- Gastos personales
- Propinas

TARIFAS EN USD POR PERSONA				
SERVICIOS TERRESTRES EXCLUSIVAMENTE			MINIMO 2 PASAJEROS	
05 ENE - 15 DIC 2025				
CATEGORIA	DBL	TPL	SGL	**MNR
TURISTA	2592	2516	3138	1142
PRIMERA	2815	2777	3590	1142
SUPERIOR	3097	3052	4156	1142
<b>**SE CONSIDERA MENOR HASTA LOS 10 AÑOS. MAXIMO 01 MENOR POR HABITACION SIN DESAYUNOS</b>				
<b>NO APLICA EN EVENTOS ESPECIALES, SEMANA SANTA, PASCUA , NAVIDAD Y FIN DE AÑO</b>				
<b>TARIFAS SUJETAS A DISPONIBILIDAD Y CAMBIO SIN PREVIO AVISO</b>				





Julio Verne Tours

# Centroamérica

HOTELES PREVISTOS O SIMILARES		
Categoría	Ciudad	Hotel
TURISTA	Guatemala	Casa Veranda
	Panajachel	Regis
	Antigua	San Jorge
	Flores	Casona de la Isla
	Palenque	La Aldea
	Campeche	Mision Campeche
	Cancún	Alof Cancun
	Mérida	Palacio Maya
PRIMERA	Guatemala	Clarion Suites
	Panajachel	Porta del Lago
	Antigua	Camino Real Antigua
	Flores	Casona del Lago
	Palenque	Ciudad Real
	Campeche	Plaza Colonial
	Mérida	Gran Real Yucatán
	Cancún	Krystal Cancún
SUPERIOR	Guatemala	Hilton Guatemala
	Panajachel	Atitlán
	Antigua	Santo Domingo
	Flores	Camino Real Tikal
	Palenque	Villa Mercedes
	Campeche	Plaza Campeche
	Mérida	Courtyard Marriot
	Cancún	Krystal Grand Cancun





Julio Verne Tours

# Centroamérica

## NOTAS IMPORTANTES:

- Es responsabilidad del pasajero contar con pasaporte vigente, así como visados, vacunas y requisitos necesarios para realizar su viaje.
- Recomendamos viajar bajo la cobertura de una póliza de Seguro. Su ejecutivo puede informarle.
- El orden de los servicios podría variar según disponibilidad aérea y/o terrestre.
- Ocupación máxima por habitación 3 personas.
- La siguiente cotización no implica reserva ni bloqueo de lugares. Todas las tarifas están sujetas a disponibilidad al momento de realizar la reserva en firme dependiendo de la disponibilidad existente.

