



Julio Verne Tours

Centroamérica

Panamá y Costa Rica 2025

08 días/ 07 noches

Llegadas: Diarias

Día 01. México – Panamá

Llegada a la ciudad de Panamá, asistencia y traslado al hotel. **Alojamiento.**

Día 02. Panamá (City Tour, Canal y Compras)

Desayuno. La segunda ciudad fundada por los españoles en la costa pacífica del territorio panameño en el año 1673, después de la destrucción de la primera ciudad por el pirata inglés Henry Morgan en 1671. El Casco Viejo de la ciudad, reúne y guarda todos los acontecimientos históricos del país. Esta gira se hace en parte caminando para poderla disfrutar en toda su magnitud. Ya sea en el día, pero sobre todo en la noche, el lugar se viste de gala, con sus restaurantes, cafés al aire libre, bares, discotecas, recordando todo lo romántico y bohemio de épocas pasadas. (El área ha sido declarado Patrimonio Histórico de la Humanidad). La gira se conecta con la Cinta Costera, una de nuestras modernas autopistas y paseos frente a la bahía, mientras avanzamos tras fila de modernos rascacielos, hasta llegar al área de Paitilla y Punta Pacífica. Terminada la visita traslado al Centro de visitantes del Canal de Panamá con entrada a las esclusas de Miraflores. En el Centro de Visitantes de Miraflores, podremos apreciar la operación de las Esclusas del Canal de Panamá, de una muestra de las selvas que protegen las riveras la vía interoceánica y sus afluentes, la flora y la fauna de la región, el legado de los hombres que trabajaron en su construcción, y también de un simulador de lo que Usted sentiría si atravesara las esclusas en un barco y la importancia e impacto económico de lo que representa el Canal para el mercado y la economía mundial. Continuaremos a la Calzada de Amador que es una vía que une tierra firme con cuatro pequeñas islas en la Bahía de Panamá. Las islas se llaman Naos, Culebra, Perico y Flamingo. La Calzada fue construida con material extraído durante la construcción del Canal de Panamá, es un excelente lugar turístico donde disfrutará preciosas vistas que nos ofrece el Océano Pacífico, se puede observar los barcos que esperan permiso para realizar el tránsito por el canal de Panamá y el fabuloso Puente de las Américas, mientras que, al otro costado, se puede observar al horizonte la imponente y moderna ciudad de Panamá que nos muestra sus hermosas edificaciones. Para finalizar, la ciudad de Panamá ha sido siempre un paraíso de compras, con precios accesibles en una gran variedad de productos. Además, encontrará ropa a precios módicos como también gran variedad de marcas de diseñadores, en Albrook Mall o Multiplaza. **Alojamiento.**

Día 03. Panamá

Desayuno. Día libre para actividades personales o continuar disfrutando de las compras en alguno de los impresionantes centros comerciales. **Alojamiento.**





Julio Verne Tours

Centroamérica

Día 04. Panamá – San José

Desayuno. A la hora acordada traslado al aeropuerto para tomar vuelo a la ciudad de San José en Costa Rica. Llegada, asistencia y traslado a su hotel. Resto del día libre. **Alojamiento.**

Día 05. San José (City Tour)

Desayuno. Disfrute de la visita a la ciudad San José en un paseo panorámico y cultural abordo del VIP City Bus en donde haremos un recorrido el Teatro Nacional de Costa Rica (vestíbulo), Museo de arte, Catedral Metropolitana, Mercado Central, Museo de Oro y la Plaza de la Democracia entre otros lugares sitios de interés cultural que le permitirá conocer la historia de Costa Rica, esta experiencia se complementará con un delicioso almuerzo típico. **Alojamiento.**

Día 06. San José (Catamarán a Isla Tortuga)

Desayuno. En el Golfo de Nicoya, hay un archipiélago celestial de varias islas con exuberante belleza natural y un santuario que alberga aves marinas, playas de arena blanca y la flora y fauna de nuestra región del Pacífico Central. Situada a 12 millas náuticas de Puntarenas, la Isla Tortuga (llamada por los indígenas locales "Tolinga") tiene una superficie de 120 hectáreas y se mantiene como un bosque protegido, que ha sido galardonada con la Bandera Azul Ecológica por más de cinco años. Debido a sus características geográficas, las aguas de Isla de Tortuga son turquesas claras, que son óptimas para nadar. **Alojamiento.**

Día 7. San José (Excursión Volcán Arenal y Termas de Baldi)

Desayuno. En ruta hacia el Volcán Arenal, haremos una parada en la famosa ciudad de Sarchí conocida como la cuna de los artesanos costarricenses; reconocida por la carreta de madera decorada con diseños hermosos y coloridos. El viaje continuará atravesando plantaciones de diversos productos agrícolas, incluyendo fincas de piña, arboledas de mango, plantas ornamentales y haciendas ganaderas hasta llegar a la ciudad de La Fortuna; deteniéndose para disfrutar de un almuerzo en un acogedor restaurante con una vista espectacular del Volcán Arenal. Una vez en La Fortuna se impresionará por el imponente Volcán Arenal y su forma cónica rodeada de abundante flora y fauna de la selva tropical. Relájese en Baldi Hot Springs una de las mejores aguas termales de la zona donde podrá disfrutar de los efectos rejuvenecedores de las aguas termales. Finalice su día con una deliciosa cena tipo buffet. **Alojamiento.**

Día 8 San José

Desayuno. A la hora indicada traslado al aeropuerto para abordar el vuelo de regreso a la ciudad de origen.

FIN DE NUESTROS SERVICIOS





Julio Verne Tours

Centroamérica

JULIO VERNE TOURS INCLUYE:

- Traslados de llegada y salida.
- 3 noches en Panamá y 4 en noches San José.
- Desayunos.
- Traslados aeropuerto - hotel - aeropuerto.
- Visita de ciudad.
- Excursión a Isla Tortuga con almuerzo.
- Excursión al Volcán Arenal y Termales de Baldi

NO Incluye

- Vuelos internacionales
- Ningún servicio no especificado
- Gastos personales
- Propinas

| TARIFA EN USD POR PERSONA | | | | |
|---|------|------|------|-----|
| SERVICIOS TERRESTRES EXCLUSIVAMENTE | | | | |
| 01 ENE - 30 NOV 2025 | DBL | TPL | SGL | MNR |
| TURISTA | 1132 | 1075 | 1547 | 751 |
| PRIMERA | 1366 | 1234 | 2018 | 751 |
| SUPERIOR | 1512 | 1377 | 2307 | 751 |
| CONSULTAR SUPLEMENTO PARA SEMANA SANTA ,CARNAVAL, VERANO , NAVIDAD Y FIN DE AÑO | | | | |
| MENOR SE CONSIDERA DE 0-10 AÑOS. VERIFICAR TARIFA PASAJERO VIAJANDO SOLO | | | | |
| TARIFAS SUJETAS A DISPONIBILIDAD Y CAMBIO SIN PREVIO AVISO | | | | |



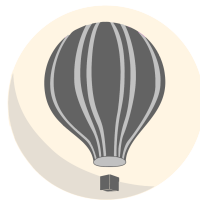

Julio Verne Tours

Centroamérica

| HOTELES SUGERIDOS O SIMILARES | | |
|-------------------------------|----------|-------------------------------|
| Categoría | Ciudad | Hotel |
| TURISTA | PANAMÁ | Franda Express Soloy & Casino |
| | SAN JOSÉ | Sleep Inn |
| PRIMERA | PANAMÁ | Marriot Panamá Albrook Mall |
| | SAN JOSÉ | Radisson San Jose |
| SUPERIOR | PANAMÁ | Bristol Panamá |
| | SAN JOSÉ | Crowne Plaza |

NOTAS IMPORTANTES:

- Es responsabilidad del pasajero contar con pasaporte vigente, así como visados, vacunas y requisitos necesarios para realizar su viaje.
- Recomendamos viajar bajo la cobertura de una póliza de Seguro. Su ejecutivo puede informarle.
- El orden de los servicios podría variar según disponibilidad aérea y/o terrestre.
- Ocupación máxima por habitación 3 personas.
- La siguiente cotización no implica reserva ni bloqueo de lugares. Todas las tarifas están sujetas a disponibilidad al momento de realizar la reserva en firme dependiendo de la disponibilidad existente.



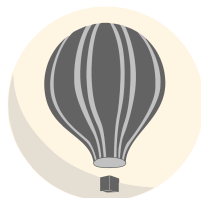

Julio Verne Tours

Centroamérica

Descubre Centroamérica 2025

13 días / 12 noches

Llegadas: Miércoles

Día 1. Guatemala

Llegada, recepción y traslado a su hotel. Resto del día libre. **Alojamiento.**

Día 2. Guatemala – Panajachel (Excursión Chichicastenango y Lago Atitlán)

Desayuno. Salida muy temprano hacia el mercado de Chichicastenango, localizado en el altiplano central guatemalteco, importante por su mercado multicolor, visita de la Iglesia de Santo Tomás, a la hora conveniente salida hacia el Lago Atitlán, rodeado de tres volcanes Atitlán, Tolimán y San Pedro, sus aguas cristalinas reflejan la belleza natural del lago. Visita panorámica de Panajachel. A la hora conveniente traslado a su Hotel. **Alojamiento.**

Día 3. Panajachel – Antigua (Excursión a San Juan la Laguna)

Desayuno. A las 0800 de la mañana, abordaremos el bote que nos conducirá hacia el poblado de San Juan La Laguna, a su llegada caminata y visita de la Iglesia Católica. Luego nos dirigiremos hacia la fábrica de chocolate para ver la elaboración de este, siguiendo hacia la Fábrica de Textiles donde nos mostrarán la elaboración de los tintes para estos bellos lienzos, además visitaremos a los artesanos de las plantas medicinales. A la hora conveniente retorno a Panajachel, por la tarde traslado a la Ciudad de Antigua. **Alojamiento.**

Día 4. Antigua (City Tour)

Desayuno. Salida para visita de una de las ciudades más importantes durante el periodo colonial en América, a su llegada visita del monasterio de la Merced, visita de la plaza de Armas y Catedral, tiempo libre para compras y a la hora indicada retorno al hotel. **Alojamiento.**

Día 5. Antigua – Flores (Excursión a Tikal)

Box breakfast. A las 03:30 traslado al Aeropuerto para abordar el vuelo hacia el Aeropuerto Internacional Mundo Maya, a su llegada, traslado hacia el Sitio Arqueológico más importante del mundo Maya, Tikal, su nombre significa “Lugar de Voces”, construido durante el período clásico de los Mayas. A su llegada al Sitio Arqueológico Tikal, nuestro guía le mostrará la maqueta del complejo de Templos y Acrópolis. Visita del Complejo Q y R, continuación hacia la Acrópolis Central, los Templos I “El Gran Jaguar” y el templo II “de Los Mascarones”, considerado el primero como uno de los más importantes dentro del complejo, visita del Mundo Perdido (si el tiempo lo permite), y por la tarde retorno al Centro de Visitantes para almuerzo. A hora conveniente traslado hacia su hotel. **Alojamiento.**

Día 6. Flores – Río Dulce

Desayuno. Traslado hacia Río Dulce. En barca navegaremos Río Dulce entre flora tropical y diversidad de pájaros. Visitaremos en el camino el Fuerte de San Felipe, refugio de los navegantes ante el acoso de piratas del Caribe.



Río Pánuco 3304-B Col. Altavista Sur, Monterrey, Nuevo León, 67740 Tel. 81 1872 2548

“Todo lo que una persona puede imaginar, otras podrán hacerlo realidad” ~Julio Verne.

www.juliovernetours.com



Julio Verne Tours

Centroamérica

Llegada a Livingston. Un paseo por sus calles nos llenará del sabor caribeño de los Garífunas y sus alegres ritmos. **Alojamiento.**

Día 7. Río Dulce – Copán (Excursión a Quiriguá)

Desayuno. Este día visitaremos el sitio arqueológico de Quiriguá, pasando en el camino por las plantaciones bananeras de Morales. Continuación a la Frontera del Florido para llegar a Copán (Honduras) donde la cultura maya dejó su imborrable huella en uno de sus más fascinantes asentamientos: estelas funerarias, la escalinata de petroglifos y majestuosos templos constituyen un legado de incalculable valor, que a pesar del paso del tiempo permanecen como elocuentes testigos, de una de las civilizaciones más avanzadas del mundo antiguo. **Alojamiento.**

Día 8. Copán – San Salvador (Excursión a Copán y Excursión a Joyas del Cerén)

Desayuno. Salida desde su hotel para visita del Sitio Arqueológico considerado como uno de los más importantes del Mundo Maya, visita del complejo con sus estelas esculpidas, la escalinata con glifos mayas y el campo de pelota. A la hora indicada traslado hacia El Salvador en ruta visita de la ciudad Heroica de Santa Ana, segunda ciudad en importancia para El Salvador, breve tour panorámico. Continuación hacia el Sitio Arqueológico Joya de Cerén declarado Patrimonio de la Humanidad por la UNESCO, uno de los descubrimientos arqueológicos más importante en los últimos años en Latinoamérica, este sitio único en el Mundo Maya nos muestra una ventana al pasado de la forma de vida y agricultura de los mayas. **Alojamiento.**

Día 9. San Salvador – La Unión (Visita a Suchitoto)

Desayuno. Por la mañana visita de San Salvador y el poblado colonial de Suchitoto, localizada al noroeste de la Ciudad Capital, con vistas espectaculares del Lago de Suchitlan. Por la tarde traslado hacia La Unión. **Alojamiento.**

Día 10. La Unión – León

Desayuno. Traslado desde su hotel al muelle municipal para hacer la travesía agradable sobre el del Golfo de Fonseca, llegada a Potosí, trámites migratorios en Frontera de Nicaragua, continuación a León. **Alojamiento.**

Día 11. León (City Tour)

Desayuno. Por la mañana visita de la Ciudad donde se visitará La Recolectión, El Calvario y la Catedral, donde se encuentra la tumba del poeta Rubén Darío. Tarde libre para disfrutar de la ciudad y descansar. **Alojamiento.**

Día 12. León – Granada (Visita del Volcán de Masaya y City Tour)

Desayuno. Traslado por la tarde hacia Granada. Visita por la mañana del Volcán de Masaya, y retorno a Granada para visita de la Ciudad Colonial. **Alojamiento.**

Día 13. Granada

Desayuno. A la hora indicada traslado al aeropuerto para abordar el vuelo de regreso a la ciudad de origen.

FIN DE NUESTROS SERVICIOS





Julio Verne Tours

Centroamérica

JULIO VERNE TOURS INCLUYE:

- Traslados de llegada y salida.
- 01 noche de alojamiento en Guatemala con desayuno. Tarifa de menor no incluye desayunos.
- Excursión Chichicastenango y Lago Atitlán.
- 01 noche de alojamiento en Panajachel con desayuno. Tarifa de menor no incluye desayunos.
- Excursión a San Juan la Laguna.
- 02 noches de alojamiento en Antigua con desayunos. Tarifa de menor no incluye desayunos.
- City Tour por Antigua.
- Excursión a Tikal con almuerzo. Tarifa de menor no incluye desayunos.
- 01 noche de alojamiento en Flores con desayuno. Tarifa de menor no incluye desayunos.
- 01 noche de alojamiento en Río Dulce con desayuno. Tarifa de menor no incluye desayunos.
- Excursión a Quiriguá.
- 01 noche de alojamiento en Copán con desayuno. Tarifa de menor no incluye desayunos.
- Excursión a Copán.
- Excursión a Joyas del Cerén
- 01 noche de alojamiento en San Salvador con desayuno. Tarifa de menor no incluye desayunos.
- Visita a Suchitoto.
- 01 noche de alojamiento en La Unión con desayuno. Tarifa de menor no incluye desayunos.
- 02 noches de alojamiento en León con desayunos. Tarifa de menor no incluye desayunos.
- City Tours por León
- City Tour por Granada.
- Visita del Volcán de Masaya.
- 01 noche de alojamiento en Granada con desayuno. Tarifa de menor no incluye desayunos.

NO Incluye

- Vuelos internacionales y domésticos.
- Bebidas en las comidas mencionadas
- Ningún servicio no especificado
- Gastos personales
- Propinas



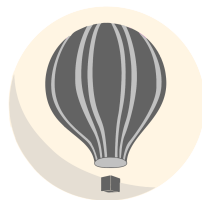

Julio Verne Tours

Centroamérica

| TARIFAS EN USD POR PERSONA | | | | |
|---|------|------|--------------------|-------|
| SERVICIOS TERRESTRES EXCLUSIVAMENTE | | | MINIMO 2 PASAJEROS | |
| 05 ENE - 15 DIC 2025 | | | | |
| CATEGORIA | DBL | TPL | SGL | **MNR |
| TURISTA | 3468 | 3366 | 4092 | 1658 |
| PRIMERA | 3766 | 3649 | 4574 | 1658 |
| SUPERIOR | 3966 | 3842 | 4897 | 1658 |
| **SE CONSIDERA MENOR HASTA LOS 10 AÑOS. MAXIMO 01 MENOR POR HABITACION SIN DESAYUNOS | | | | |
| NO APLICA EN EVENTOS ESPECIALES, SEMANA SANTA, PASCUA , NAVIDAD Y FIN DE AÑO | | | | |
| TARIFAS SUJETAS A DISPONIBILIDAD Y CAMBIO SIN PREVIO AVISO | | | | |

| HOTELES PREVISTOS O SIMILARES | | |
|-------------------------------|--------------|------------------------------------|
| Categoría | Ciudad | Hotel |
| TURISTA | Guatemala | Casa Veranda |
| | Panajachel | Regis |
| | Antigua | San Jorge |
| | Flores | Casona de la Isla |
| | Río Dulce | Catamarán |
| | Copán | Plaza Copan |
| | San Salvador | Mirador Plaza |
| | La Unión | Comfort Inn La Unión (4 estrellas) |
| | León | Asturia |
| | Granada | Patio del Malinche |
| PRIMERA | Guatemala | Clarion Suites |
| | Panajachel | Porta del Lago |
| | Antigua | porta Antigua |
| | Flores | Casona del Lago |
| | Río Dulce | Banana Palms |
| | Copán | Marina Copan |
| | San Salvador | Barceló |
| | La Unión | Comfort Inn La Unión |





Julio Verne Tours

Centroamérica

| | | |
|----------|--------------|------------------------------------|
| | León | El Convento |
| | Granada | Darío |
| SUPERIOR | Guatemala | Hilton Guatemala |
| | Panajachel | Atitlán |
| | Antigua | Santo Domingo |
| | Flores | Camino Real Tikal |
| | Río Dulce | Banana Palms (4 estrellas) |
| | Copán | Marina Copan (4 estrellas) |
| | San Salvador | Real Intercontinental |
| | La Unión | Comfort Inn La Unión (4 estrellas) |
| | León | El Convento (4 estrellas) |
| | Granada | Darío (4 estrellas) |

NOTAS IMPORTANTES:

- Es responsabilidad del pasajero contar con pasaporte vigente, así como visados, vacunas y requisitos necesarios para realizar su viaje.
- Recomendamos viajar bajo la cobertura de una póliza de Seguro. Su ejecutivo puede informarle.
- El orden de los servicios podría variar según disponibilidad aérea y/o terrestre.
- Ocupación máxima por habitación 3 personas.
- La siguiente cotización no implica reserva ni bloqueo de lugares. Todas las tarifas están sujetas a disponibilidad al momento de realizar la reserva en firme dependiendo de la disponibilidad existente.

