



Julio Verne Tours

## Sudamérica

# Sabores de Colombia

09 días / 08 noches

Llegadas: Diarias

### Día 1. Bogotá

Llegada, recepción y traslado a su hotel. Resto del día libre. **Alojamiento.**

### Día 2. Bogotá (City Tour con Monserrate)

**Desayuno.** Recorrido panorámico y peatonal por el centro histórico de Bogotá a través de sus calles matizadas por fachadas con estilos colonial y republicano. Ingreso al museo de arte del banco de la República donde se visita el museo Botero para observar una de las más reconocidas muestras de arte del maestro Colombiano, continuación del recorrido por la Plaza de Bolívar donde se podrá admirar el Palacio de San Carlos, La Casa de Nariño, residencia del Presidente de la República, la Catedral Primada, el Capitolio Nacional y el Palacio Liévano; visita al museo del Oro para recorrer sus salas en las cuales se exhiben piezas de la orfebrería Precolombina y uno de los más importantes del país. Finalizaremos la visita con el ascenso en teleférico o funicular al Cerro de Monserrate para visitar el Santuario y desde allí disfrutar una linda vista panorámica de la ciudad. **Alojamiento.**

*Nota: El lunes está cerrado el Museo del Oro y el martes está cerrado el Museo Botero.*

### Día 3. Bogotá

**Desayuno.** Día libre. **Alojamiento.**

*-Opcional Visita Catedral de Sal de Zipaquirá: una hora al norte de Bogotá. Al pasar por pequeños pueblos, floricultura y ríos serpenteantes a lo largo del camino, el atractivo del campo colombiano se vuelve evidente. Zipaquirá es reconocida como "la ciudad de la sal", dada la extracción del mineral en esta ciudad. La Catedral subterránea de la sal se construyó en una mina de halita durante la década de 1930, y sigue siendo un destino popular para los viajeros y para los fieles locales. La Catedral de Sal de Zipaquirá es considerada uno de los logros arquitectónicos y artísticos más notables de la arquitectura colombiana, incluso otorgándole el título de "joya arquitectónica de la modernidad. Regreso a Bogotá.*

### Día 4. Bogotá – Cartagena

**Desayuno.** A la hora indicada traslado al aeropuerto para abordar el vuelo con destino a Cartagena (no incluido). Llegada y traslado al hotel. **Alojamiento.**

### Día 5. Cartagena (City Tour con Castillo de San Felipe)

**Desayuno.** A la hora indicada encuentro en el lobby del hotel para la visita por la ciudad de Cartagena para iniciar un recorrido panorámico por los principales barrios de la ciudad: Bocagrande, Castillo grande y Manga hasta llegar e ingresar al Castillo de San Felipe donde visitaremos una de las más importantes construcciones de ingeniería militar en la época de la colonia; finalización del





Julio Verne Tours

## Sudamérica

recorrido con un breve paseo peatonal por el sector amurallado donde podrá admirar sus lindas plazas, calles angostas y casas con sus balcones lindamente decorados con flores. **Alojamiento.**

### **Día 6. Cartagena** (*Tour a San Pedro de Majagua Islas del Rosario*)

**Desayuno.** Recogida en el lobby del hotel para traslado hasta el muelle. Saldremos en la mañana desde el muelle de la Bodeguita, para embarcar en una lancha rápida en servicio compartido con destino al Parque Natural Nacional de las islas del Rosario, durante la navegación apreciaremos la Bahía de Cartagena y Boca chica, donde se encuentran las fortificaciones de San Fernando y San José (el recorrido en lancha Cartagena – Isla o viceversa es de una hora aproximadamente). Tiempo para disfrutar de la playa y de un **almuerzo** típico incluido. A la hora acordada regreso en lancha a Cartagena de Indias. Y traslado hasta el hotel elegido. **Alojamiento.**

### **Día 7. Cartagena – Medellín**

**Desayuno.** A la hora indicada traslado al aeropuerto para abordar el vuelo con destino a Medellín (no incluido). Llegada y traslado al hotel. **Alojamiento.**

### **Día 8. Medellín** (*Visita de la Ciudad*)

**Desayuno.** Medellín, la "Ciudad de la eterna primavera", hoy en día es una de las ciudades más innovadoras de Latino América. Su pasado reciente fue fuertemente relacionado con la vida de Pablo Escobar y las violentas peleas de pandillas. Durante los últimos veinte años, Medellín ha tenido algunos cambios drásticos. Un innovador programa de desarrollo urbano convirtió a Medellín de la ciudad más peligrosa del mundo a un ejemplo moderno de transformación urbana. Obtenga una idea de la historia Medellín y disfrute las vistas panorámicas de la ciudad. Explore la famosa Plaza Botero con una exposición del artista colombiano Fernando Botero, cuyas esculturas se han convertido en un símbolo de la ciudad. Tome el metrocable hasta Santo Domingo, un barrio de Medellín, que antes fue dominado por la violencia de pandillas. En la Comuna 13 observe otro proyecto innovador que mejoró la calidad de vida de la gente de Medellín, las escaleras eléctricas. **Alojamiento.**

### **Día 9. Medellín**

**Desayuno.** A la hora indicada traslado al aeropuerto para abordar el vuelo de regreso a la ciudad de origen.

**FIN DE NUESTROS SERVICIOS**





Julio Verne Tours

# Sudamérica

## JULIO VERNE TOURS INCLUYE:

- Traslados aeropuerto – hotel – aeropuerto
- 03 noches de alojamiento en Bogotá con desayunos
- City Tour por Bogotá con Monserrate
- 03 noches de alojamiento en Cartagena con desayuno
- Visita de la ciudad Cartagena con Castillo de San Felipe
- Traslados hotel – muelle – hotel
- Tour a las Islas del Rosario – Isla San Pedro de Majagua con almuerzo y una bebida no alcohólica
- 02 noche de alojamiento en Medellín con desayunos
- City Tour por Medellín y Tour de Transformación de la Ciudad
- Guía en español

## NO Incluye

- Vuelos internacionales y domésticos
- Bebidas en las comidas mencionadas
- Ningún servicio no especificado
- Gastos personales
- Impuesto de zarpe en muelle, 10 usd por persona, pago directo en destino
- Sillas de plaza en las Islas
- Propinas

TARIFAS EN USD POR PERSONA				
SERVICIOS TERRESTRES EXCLUSIVAMENTE			MINIMO 2 PASAJEROS	
10 ENERO - 05 DICIEMBRE 2025				
CATEGORÍA	DOBLE	TRIPLE	SENCILLA	MENOR
TURISTA	1205	1116	2158	938
PRIMERA	1322	1240	2329	678
SUPERIOR	1692	1534	3014	938
TARIFA DE MENOR DE 02 A 09 AÑOS. MÁXIMO 01 MENOR POR HABITACIÓN				
NO APLICA EN FERIAS, CARNAVAL, SEMANA SANTA, NAVIDAD Y FIN DE AÑO				
TARIFAS SUJETAS A DISPONIBILIDAD Y CAMBIO SIN PREVIO AVISO				



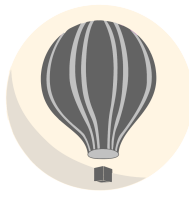

Julio Verne Tours

# Sudamérica

HOTELES PREVISTOS O SIMILARES		
CATEGORÍA	CIUDAD	HOTEL
TURISTA	Bogotá	Andes Plaza
	Cartagena	Cartagena Plaza
	Medellín	Café By Lars
PRIMERA	Bogotá	Best Western 93
	Cartagena	Dann Cartagena
	Medellín	Poblado Plaza
SUPERIOR	Bogotá	Bioxury
	Cartagena	Hyatt Regency
	Medellín	Binn

**NOTAS IMPORTANTES:**

- Es responsabilidad del pasajero contar con pasaporte vigente, así como visados, vacunas y requisitos necesarios para realizar su viaje.
- Recomendamos viajar bajo la cobertura de una póliza de Seguro. Su Ejecutivo puede informarle.
- El orden de los servicios podría variar según disponibilidad aérea y/o terrestre.
- Los servicios de traslados y excursiones son otorgados como servicios regulares; estos servicios están sujetos a horarios pre-establecidos y se brindan junto a otros pasajeros
- La siguiente cotización no implica reserva ni bloqueo de lugares. Todas las tarifas están sujetas a disponibilidad al momento de realizar la reserva en firme dependiendo de la disponibilidad existente.
- El horario estándar de check in 15:00hrs y el check out 11:00hrs.
- Los vuelos llegando entre las 20:00 y las 06:00 Hrs aplica suplemento, consultar con su asesor.
- Acomodación triple aplica para dos camas twin (una de las personas debe compartir cama), la cama adicional es un sofá cama o una cama más pequeña

