



Julio Verne Tours

## Sudamérica

# Río Espectacular

05 días / 04 noches

Llegadas: Diarias

### Día 1. Río de Janeiro

Llegada al aeropuerto internacional de Río de Janeiro (GIG). Recepción por nuestro personal y traslado al hotel seleccionado. Resto del día libre. **Alojamiento.**

### Día 2. Río de Janeiro (Excursión Full Day Río de Janeiro – Corcovado y Pan de Azúcar)

**Desayuno.** Hoy realizaremos un City Tour completo, salida del hotel para visitar los monumentos más famosos de la ciudad y contemplar la belleza natural de Río de Janeiro desde lo alto de Corcovado. Luego de un recorrido panorámico llegamos al punto para subir a Corcovado en van. Al llegar a la cima, se puede disfrutar de una vista panorámica e increíble de la "Ciudad Maravillosa". Este tour también incluye un recorrido panorámico de la ciudad a través de Sambódromo (Vista Panorámica), la Catedral, el Maracanã (vista panorámica) y la Escalera Selarón. **Almuerzo buffet** incluido (bebidas y postres no incluidos) y continuamos nuestro recorrido para disfrutar de increíbles vistas de la Ciudad Maravillosa desde la cima del Pan de Azúcar. El primer teleférico lleva a los pasajeros a la cima del cerro Urca, que se eleva a 215 metros sobre el nivel del mar y ofrece vistas espectaculares de la bahía y sus islas vecinas. Desde Morro da Urca, continuamos en un segundo teleférico hasta la cima del Pan de Azúcar, que se eleva 395 metros sobre el nivel del mar y ofrece una vista de 360 grados de toda la ciudad. Este tour también incluye una visita panorámica a la playa Zona Sur de Río de Janeiro. Regreso al hotel. **Alojamiento.**

### Día 3. Río de Janeiro (Excursión a Petrópolis)

**Desayuno.** La Historia Imperial Brasileña contada a través de una ciudad con su arquitectura, urbanismo, monumentos, Catedral Neogótica, Mausoleo Imperial y Palacios, además del Museo Imperial con todo el acervo histórico de la Realeza. También se visita la Casa de Santos Dumont (entrada no incluida), el Reloj de las Flores y la tradicional tienda de Chocolates de Petrópolis. No incluye almuerzo. Opera martes, jueves y sábado. **Alojamiento.**

### Día 4. Río de Janeiro

**Desayuno.** Día libre para actividades personales. **Alojamiento.**

Se recomiendan tomar alguna de las siguientes actividades opcionales.

-*Tour Carnaval Experience: En este recorrido vamos a visitar el cobertizo de Grande Río, una tradicional escuela de samba de Río de Janeiro donde puedes aprender más sobre la historia del Carnaval y conocer de puero las fantasías! Con una aula de Samba con especialista de la escuela este recorrido también cuenta con la tradicional Capirinha, un drink típico con la cara de Brasil.*

-*Tour a Agra Dos Reis con Paseo de Barco y almuerzo: una ciudad ubicada en la Costa Verde, en la región sur del estado de Río de Janeiro. En este tour, descubrirá algunas de las hermosas islas del Brasil, de aguas cristalinas y arenas blancas, embarcó en un*





Julio Verne Tours

# Sudamérica

barco para iniciar el recorrido por Lagoa Azul, Freguesia de Santana, Araca o Praia da Baleia y Japariz, donde se realiza el almuerzo Buffet en un restaurante en la playa. Regreso al muelle y Río de Janeiro.

## Día 5. Río de Janeiro

**Desayuno.** A la hora indicada traslado al aeropuerto para abordar el vuelo de regreso a la ciudad de origen.

### FIN DE NUESTROS SERVICIOS

#### JULIO VERNE TOURS INCLUYE:

- Traslados aeropuerto – hotel – aeropuerto
- 04 noches de alojamiento en Río de Janeiro
- 04 desayunos
- Excursión Full Day Río – Corcovado y Pan de Azúcar con almuerzo
- Excursión a Petrópolis
- Guía en español

#### NO Incluye

- Vuelos internacionales y domésticos
- Bebidas en las comidas mencionadas
- Ningún servicio no especificado
- Gastos personales
- Propinas

HOTELES PREVISTOS O SIMILARES		
CATEGORÍA	CIUDAD	HOTEL
TURISTA	Río de Janeiro	Copa Sul
PRIMERA		Río Othon Palace
SUPERIOR		Miramar by Windsor



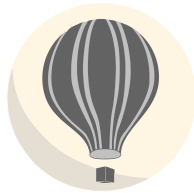

Julio Verne Tours

# Sudamérica

TARIFAS EN USD POR PERSONA			
SERVICIOS TERRESTRES EXCLUSIVAMENTE	MINIMO 2 PASAJEROS		
06 ENERO - 15 DICIEMBRE 2025			
CATEGORÍA	DOBLE	TRIPLE	SENCILLA
<b>TURISTA</b>	593	559	1052
<b>PRIMERA</b>	744	662	1360
<i>Supl. 05 ene - 31 mar 2025 // 01 sept - 20 dic 2025</i>	<i>27</i>	<i>21</i>	<i>41</i>
<b>SUPERIOR</b>	886	805	1449
<i>Supl. 05 ene - 31 mar 2025 // 01 sept - 20 dic 2025</i>	<i>56</i>	<i>55</i>	<i>110</i>
<b>NO HAY TARIFA ESPECIAL PARA MENOR</b>			
<b>NO APLICA EN FERIAS, CARNAVAL, SEMANA SANTA, NAVIDAD Y FIN DE AÑO</b>			
<b>TARIFAS SUJETAS A DISPONIBILIDAD Y CAMBIO SIN PREVIO AVISO</b>			

## NOTAS IMPORTANTES:

- Es responsabilidad del pasajero contar con pasaporte vigente, así como visados, vacunas y requisitos necesarios para realizar su viaje.
- Recomendamos viajar bajo la cobertura de una póliza de Seguro. Su Ejecutivo puede informarle.
- El orden de los servicios podría variar según disponibilidad aérea y/o terrestre.
- Los servicios de traslados y excursiones son otorgados como servicios regulares; estos servicios están sujetos a horarios pre-establecidos y se brindan junto a otros pasajeros
- La siguiente cotización no implica reserva ni bloqueo de lugares. Todas las tarifas están sujetas a disponibilidad al momento de realizar la reserva en firme dependiendo de la disponibilidad existente.
- El horario estándar de check in 15:00hrs y el check out 11:00hrs.

